

05.02.2026

BIST 100 Teknik Analiz

| Düş. | Yük. | Aort. | Kap. | Gün (%) | Haf. (%) | Aylık (%) | Yb (%) |
|---------------------|------------|-----------|-----------|----------------------------|-----------|-----------|-----------|
| 13.834,97 | 13.998,18 | 13.891,21 | 13.891,21 | 0,11 | 3,61 | 20,81 | 23,35 |
| İşlem Hacmi (mn TL) | | | | Hareketli Ortalamalar (HO) | | | |
| Son | 5 Gün Ort. | | | 5 | 10 | 22 | 50 |
| 200.957,41 | 246.354,72 | | | 13.811,37 | 13.459,28 | 12.879,63 | 11.953,08 |
| Destek Seviyeleri | | | Pivot | Direnç Seviyeleri | | | |
| 13.818,06 | 13.744,91 | 13.654,85 | 13.908,12 | 13.981,27 | 14.071,33 | 14.144,48 | |

Gün içinde en düşük 13.834,97 en yüksek 13.998,18 seviyesini gören BIST 100 endeksinin günü %0,11 kazançla tamamladığı gözlenmektedir. Pivot seviye 13.908,12 seviyesinden geçmekte olup, aşağı yönlü hareketlerde birinci destek 13.818,06, ikinci destek ise 13.744,91 seviyesinden geçmektedir. Dirençler ise sırasıyla 13.981,27, 14.071,33 seviyelerinden geçmektedir. Bu aşamada endeksin 5 günlük HO seviyesinin %0,58 üzerinde, 22 günlük HO seviyesinin ise %7,85 üzerinde hareket ettiği dikkat çekmektedir. Son gün işlem hacmi ise bu aşamada 5 günlük ortalama işlem hacminin % 18,43 altında gerçekleşmiştir.

VIOP30 Teknik Analiz

| Düş. | Yük. | Aort. | Kap. | Gün (%) | Haf. (%) | Aylık (%) | Yb (%) |
|---------------------|------------|-----------|-----------|----------------------------|-----------|-----------|-----------|
| 15.313,00 | 15.641,00 | 15.462,80 | 15.402,00 | -0,30 | 2,47 | 17,33 | 26,04 |
| İşlem Hacmi (mn TL) | | | | Hareketli Ortalamalar (HO) | | | |
| Son | 5 Gün Ort. | | | 5 | 10 | 22 | 50 |
| 40.348,93 | 46.589,89 | | | 15.392,20 | 15.049,40 | 14.508,86 | 13.339,34 |
| Destek Seviyeleri | | | Pivot | Direnç Seviyeleri | | | |
| 15.263,00 | 15.124,00 | 14.935,00 | 15.452,00 | 15.591,00 | 15.780,00 | 15.919,00 | |

Gün içinde en düşük 15.313,00 en yüksek 15.641,00 seviyesini gören BIST 30 Yakın Vade endeks kontratının günü %0,3 kayıpla tamamladığı gözlenmektedir. Pivot seviye 15.452,00 seviyesinden geçmekte olup, aşağı yönlü hareketlerde birinci destek 15.263,00, ikinci destek ise 15.124,00 seviyesinden geçmektedir. Dirençler ise sırasıyla 15.591,00, 15.780,00 seviyelerinden geçmektedir. Bu aşamada 5 günlük HO seviyesinin %0,06 üzerinde, 22 günlük HO seviyesinin ise %6,16 üzerinde hareket ettiği dikkat çekmektedir. Son gün işlem hacmi ise bu aşamada 5 günlük ortalama işlem hacminin % 13,40 altında gerçekleşmiştir.

USDTRY (Yakın Vade) Teknik Analiz

| Düş. | Yük. | Aort. | Kap. | Gün (%) | Haf. (%) | Aylık (%) | Yb (%) |
|---------------------|------------|-------|-------|----------------------------|----------|-----------|--------|
| 44,25 | 44,28 | 44,26 | 44,25 | -0,04 | 1,89 | 0,79 | 3,18 |
| İşlem Hacmi (mn TL) | | | | Hareketli Ortalamalar (HO) | | | |
| Son | 5 Gün Ort. | | | 5 | 10 | 22 | 50 |
| 7.792,36 | 12.830,11 | | | 43,92 | 43,70 | 43,70 | 43,39 |
| Destek Seviyeleri | | | Pivot | Direnç Seviyeleri | | | |
| 44,24 | 44,23 | 44,22 | 44,26 | 44,27 | 44,28 | 44,29 | |

Gün içinde en düşük 44,25 en yüksek 44,28 seviyesini gören USD/TL Yakın Vade kontratının günü %0,04 kayıpla tamamladığı gözlenmektedir. Pivot seviye 44,26 seviyesinden geçmekte olup, aşağı yönlü hareketlerde birinci destek 44,24, ikinci destek ise 44,23 seviyesinden geçmektedir. Dirençler ise sırasıyla 44,27, 44,28 seviyelerinden geçmektedir. Bu aşamada endeksin 5 günlük HO seviyesinin %0,75 üzerinde, 22 günlük HO seviyesinin ise %1,26 üzerinde hareket ettiği dikkat çekmektedir. Son gün işlem hacmi ise bu aşamada 5 günlük ortalama işlem hacminin % 39,27 altında gerçekleşmiştir.

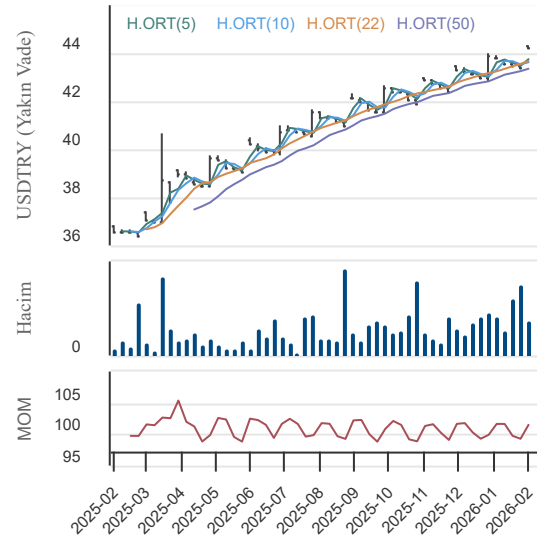
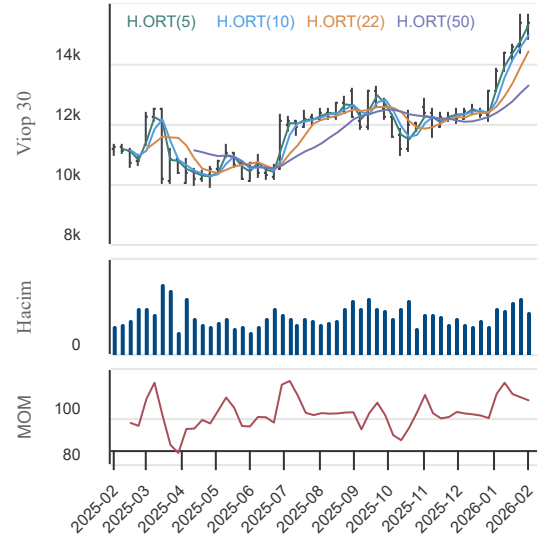
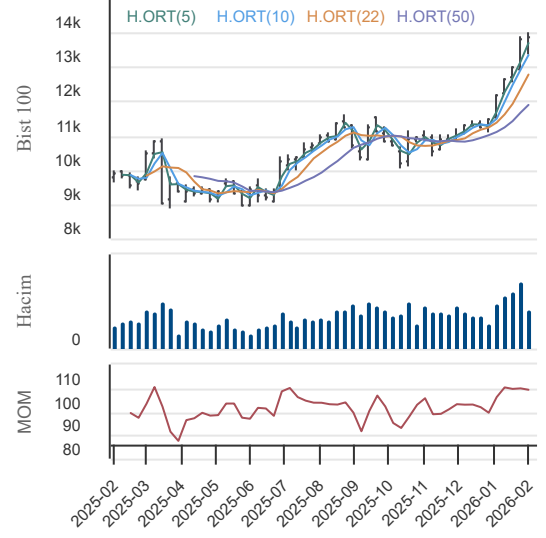

05.02.2026

BİST En Çok Yükselenler (İlk 5)

| Hisse Adı | Kapanış | Günlük D. (%) | Hacim (Mn TL) |
|-----------|---------|---------------|---------------|
| INTEM | 401,50 | 10,00 | 94,3 |
| SEKFK | 10,12 | 10,00 | 39,3 |
| BURCE | 72,05 | 10,00 | 199,2 |
| KLYPV | 68,80 | 9,99 | 132,7 |
| BURVA | 765,50 | 9,99 | 250,7 |

BİST En Çok Düşenler (İlk 5)

| Hisse Adı | Kapanış | Günlük D. (%) | Hacim (Mn TL) |
|-----------|----------|---------------|---------------|
| HPART | 36,09 | -10,00 | 0,0 |
| RPSTP | 3.060,00 | -9,97 | 0,0 |
| IHAAS | 57,35 | -9,97 | 329,3 |
| TDGYO | 28,54 | -9,97 | 61,0 |
| DERHL | 15,57 | -9,74 | 1.608,7 |

Hacmi En Yüksek Hisseler (İlk 5)

| Hisse Adı | Kapanış | Günlük D. (%) | Hacim (Mn TL) |
|-----------|---------|---------------|---------------|
| THYAO | 320,50 | 0,55 | 21.388,2 |
| ASELS | 302,50 | 1,94 | 14.037,4 |
| AKBNK | 85,65 | -2,62 | 11.412,7 |
| ISCTR | 17,02 | -2,52 | 9.108,4 |
| YKBNK | 39,50 | -3,56 | 9.086,5 |

BİST-100 Para Girişi Gözlenen (İlk 5)

| Hisse Adı | Kapanış | Günlük D. (%) | Hacim (Mn TL) |
|-----------|---------|---------------|---------------|
| KONTR | 10,30 | 7,18 | 4.197,3 |
| KLRHO | 658,50 | 8,84 | 1.892,1 |
| ARCLK | 120,50 | 1,95 | 1.193,2 |
| OBAMS | 8,52 | 2,90 | 1.071,7 |
| ZOREN | 3,52 | 4,14 | 1.033,9 |

BİST-100 Para Çıkışı Gözlenen (İlk 5)

| Hisse Adı | Kapanış | Günlük D. (%) | Hacim (Mn TL) |
|-----------|---------|---------------|---------------|
| KRDMD | 30,00 | -0,92 | 2.281,6 |
| AEFES | 20,18 | -0,20 | 1.578,2 |
| BRSAN | 649,50 | -0,69 | 1.177,5 |
| GLRMK | 190,20 | -2,96 | 696,8 |

Yurt İçi Piyasalar

| Hisse Adı | Son | Gün % | Hafta (%) | Ay (%) |
|-------------|--------|-------|-----------|--------|
| BİST-100 | 13.891 | 0,11 | 3,61 | 20,8 |
| BİST-30 | 15.109 | -0,38 | 3,12 | 20,7 |
| BİST BANKA | 19.404 | -2,40 | 4,49 | 12,5 |
| BİST HİZMET | 12.295 | 0,45 | 3,74 | 15,3 |
| BİST SANAYİ | 16.700 | -0,33 | -0,39 | 17,4 |

Yurt İçi Ekonomi Gündemi

Haftanın üçüncü işlem gününe alıcılı bir başlangıç yapan BİST-100 endeksinin gün içerisinde, 13.834-13.998 aralığında geniş bir bantta dalgalandığını ve günü yüzde 0,11 değer kazanımıyla 13.891,21 puandan tamamladığını gördük. BİST-100 endeksinde gerçekleşen işlem hacmi 201,3 milyar TL oldu.

Sektör endeksleri arasında dün, en fazla değer kazanan yüzde 1,78 ile holding ve yatırım olurken, en çok değer kaybeden sektör ise yüzde 2,40 ile bankacılık oldu. Küresel piyasalarda risk iştahının seyrine ve kısa vadeli teknik göstergelerin görünümüne bakıldığında, BİST-100 endeksinin yeni işlem gününe yatay bir açılış ile başlayabileceğini tahmin ediyoruz. Gün içerisinde, endeks fiyatlama davranışlarında dalgalı bir seyrin devam edebileceğini öngörüyoruz.

BİST-100 endeksinin teknik olarak incelediğimizde, fiyatlama davranışlarında toparlanma eğiliminin devam etmesi durumunda kısa vadede 13.981-14.144 aralığı direnç bölgesi olarak takip edilebilir. Olası, fiyatlama davranışlarında geri çekilmelerin yada realizasyonların yaşanması durumunda ise kısa vadede 13.818-13.654 aralığı destek bölgesi olarak izlenebilir. Bugün, yurt içerisinde sakin bir veri akışı takip edilecek.

Yurt Dışı Ekonomi Gündemi

*Küresel piyasalarda ise Avrupa Merkez Bankası'nın ve İngiltere Merkez Bankası'nın toplantıları yakından izlenecek.

*ABD vadeli endeksleri yeni güne negatif bir başlangıç yaptı: S&P 500 vadeli yaklaşık -%0,50 gerilerken, Dow Jones tarafı daha sakin/yatay bir görünüm sergiliyor. Nasdaq vadeli ise -%0,70 ile negatif ayrışmaya devam ediyor. Bu ayrışmada Qualcomm'un piyasa kapanışı sonrası işlemlerde yaklaşık -%10 değer kaybetmesi de etkili oluyor.

*ABD'de hükümet kapanmasının sona ermesiyle ertelenen veriler için takvim güncellendi. JOLTS 5 Şubat'ta (Bugün) , Tarım Dışı İstihdam (NFP) Çarşamba 11 Şubat'ta ve TÜFE Cuma 13 Şubat'ta açıklanacak

*Trump, Fed başkan adaylığı için öne çıkardığı Kevin Warsh'ın mevcut faiz seviyelerini "yüksek" gördüğünü ve bu nedenle daha gevşek para politikasına daha yakın durduğunu ifade etti.

Global Piyasalar

| Hisse Adı | Kapanış | Gün (%) | Hafta (%) | Ay (%) |
|----------------|-----------|---------|-----------|--------|
| S&P 500 End. | 6.882,72 | -0,51 | -1,37 | 0,4 |
| Nasdaq End. | 22.904,58 | -1,51 | -3,99 | -1,4 |
| Dow Jones End. | 49.501,30 | 0,53 | 0,99 | 2,3 |
| DAX30 | 24.603,04 | -0,72 | -0,89 | 0,3 |
| NIKKEI | 54.293,36 | -0,78 | 1,75 | 7,9 |

Döviz Piyasası

| Hisse Adı | Kapanış | Gün (%) | Hafta (%) | Ay (%) |
|-----------|---------|---------|-----------|--------|
| USDTRY | 43,52 | 0,09 | 0,28 | 1,2 |
| EURTRY | 51,41 | -0,06 | -0,91 | 2,0 |
| GBPTRY | 59,51 | -0,14 | -0,69 | 2,7 |
| EURUSD | 1,18 | -0,14 | -1,19 | 0,7 |
| GBPUSD | 1,37 | -0,33 | -1,08 | 1,4 |

Emtia Piyasası

| Hisse Adı | Kapanış | Gün (%) | Hafta (%) | Ay (%) |
|---------------|----------|---------|-----------|--------|
| Gram Altın TL | 6.919,64 | 0,08 | -7,71 | 15,5 |
| Ons Altın \$ | 5.010,00 | -3,65 | -7,71 | 10,3 |
| Ons Gümüş \$ | 90,00 | 4,65 | -18,70 | 21,6 |
| CRUDE Petrol | 68,36 | 0,52 | 1,32 | 12,5 |
| Bakır | 5,88 | -3,26 | -1,32 | 4,1 |

05.02.2026

Şişe Cam

| Düş. | Yük. | Aort. | Kap. | Gün (%) | Haf. (%) | Aylık (%) | Yb (%) |
|---------------------|------------|-------|-------|----------------------------|----------|-----------|--------|
| 45,96 | 47,46 | 46,63 | 46,34 | 0,35 | 11,34 | 18,40 | 20,74 |
| İşlem Hacmi (mn TL) | | | | Hareketli Ortalamalar (HO) | | | |
| Son | 5 Gün Ort. | | | 5 | 10 | 22 | 50 |
| 5.086,57 | 7.083,95 | | | 45,83 | 43,23 | 41,13 | 39,83 |
| Destek Seviyeleri | | | Pivot | Direnc Seviyeleri | | | |
| 45,71 | 45,09 | 44,21 | 46,59 | 47,21 | 48,09 | 48,71 | |

Gün içinde en düşük 45,96 en yüksek 47,46 seviyesini gören Şişe Cam hissesinin günü %0,35 kazançla tamamladığı gözlenmektedir. Pivot seviye 46,59 seviyesinden geçmekte olup, aşağı yönlü hareketlerde birinci destek 45,71, ikinci destek ise 45,09 seviyesinden geçmektedir. Dirençler ise sırasıyla 47,21, 48,09 seviyelerinden geçmektedir. Bu aşamada 5 günlük HO seviyesinin %1,11 üzerinde, 22 günlük HO seviyesinin ise %12,66 üzerinde hareket ettiği dikkat çekmektedir. Son gün işlem hacmi ise bu aşamada 5 günlük ortalama işlem hacminin % 28,20 altında gerçekleşmiştir.

Türk Telekom

| Düş. | Yük. | Aort. | Kap. | Gün (%) | Haf. (%) | Aylık (%) | Yb (%) |
|---------------------|------------|-------|-------|----------------------------|----------|-----------|--------|
| 67,50 | 69,75 | 68,64 | 68,60 | 1,40 | 5,62 | 18,07 | 19,30 |
| İşlem Hacmi (mn TL) | | | | Hareketli Ortalamalar (HO) | | | |
| Son | 5 Gün Ort. | | | 5 | 10 | 22 | 50 |
| 1.517,26 | 1.631,84 | | | 66,70 | 65,73 | 62,76 | 59,44 |
| Destek Seviyeleri | | | Pivot | Direnc Seviyeleri | | | |
| 67,48 | 66,37 | 65,23 | 68,62 | 69,73 | 70,87 | 71,98 | |

Gün içinde en düşük 67,50 en yüksek 69,75 seviyesini gören Türk Telekom hissesinin günü %1,40 kazançla tamamladığı gözlenmektedir. Pivot seviye 68,62 seviyesinden geçmekte olup, aşağı yönlü hareketlerde birinci destek 67,48, ikinci destek ise 66,37 seviyesinden geçmektedir. Dirençler ise sırasıyla 69,73, 70,87 seviyelerinden geçmektedir. Bu aşamada 5 günlük HO seviyesinin %2,85 üzerinde, 22 günlük HO seviyesinin ise %9,30 üzerinde hareket ettiği dikkat çekmektedir. Son gün işlem hacmi ise bu aşamada 5 günlük ortalama işlem hacminin % 7,02 altında gerçekleşmiştir.

Ereğli Demir Çelik

| Düş. | Yük. | Aort. | Kap. | Gün (%) | Haf. (%) | Aylık (%) | Yb (%) |
|---------------------|------------|-------|-------|----------------------------|----------|-----------|--------|
| 28,74 | 29,16 | 28,94 | 28,82 | 0,21 | 3,30 | 18,99 | 20,99 |
| İşlem Hacmi (mn TL) | | | | Hareketli Ortalamalar (HO) | | | |
| Son | 5 Gün Ort. | | | 5 | 10 | 22 | 50 |
| 3.850,84 | 5.888,40 | | | 28,36 | 27,85 | 26,49 | 25,18 |
| Destek Seviyeleri | | | Pivot | Direnc Seviyeleri | | | |
| 28,65 | 28,49 | 28,23 | 28,91 | 29,07 | 29,33 | 29,49 | |

Gün içinde en düşük 28,74 en yüksek 29,16 seviyesini gören Ereğli Demir Çelik hissesinin günü %0,21 kazançla tamamladığı gözlenmektedir. Pivot seviye 28,91 seviyesinden geçmekte olup, aşağı yönlü hareketlerde birinci destek 28,65, ikinci destek ise 28,49 seviyesinden geçmektedir. Dirençler ise sırasıyla 29,07, 29,33 seviyelerinden geçmektedir. Bu aşamada 5 günlük HO seviyesinin %1,64 üzerinde, 22 günlük HO seviyesinin ise %8,80 üzerinde hareket ettiği dikkat çekmektedir. Son gün işlem hacmi ise bu aşamada 5 günlük ortalama işlem hacminin % 34,60 altında gerçekleşmiştir.

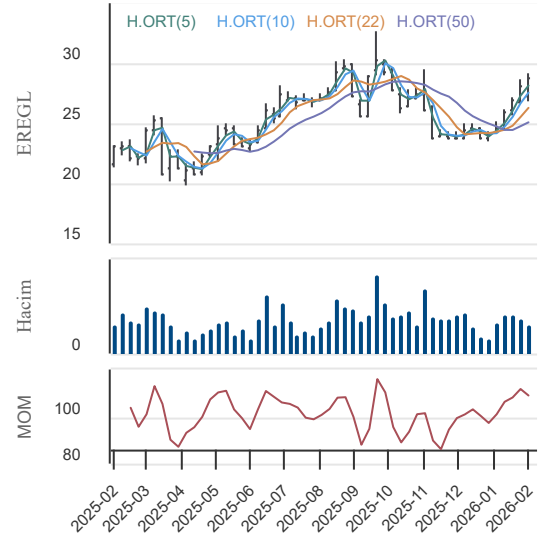
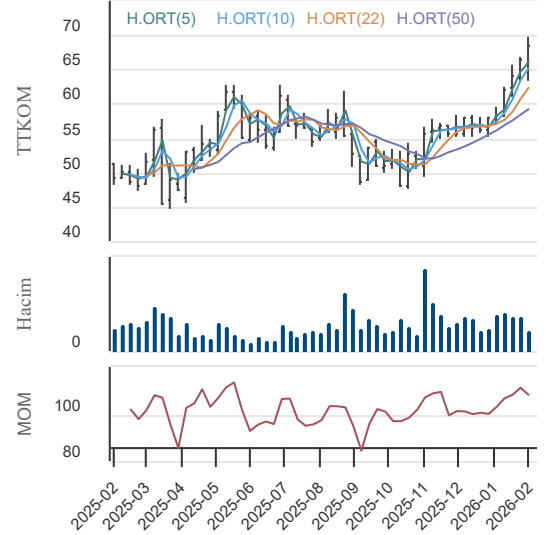
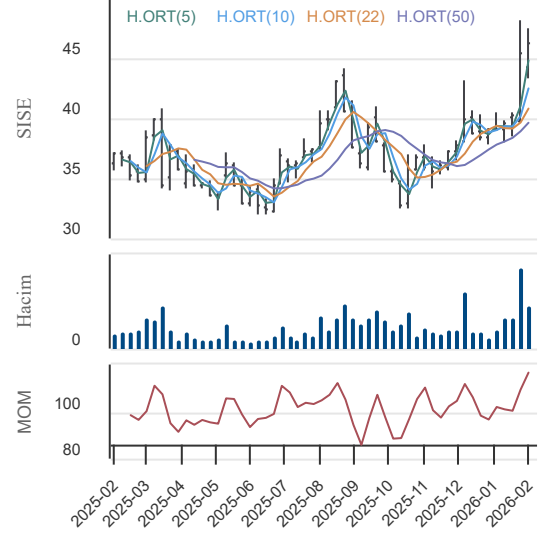

05.02.2026

KAP Haberleri

Şirket Notları:

BORSA İSTANBUL A.Ş.: Sermaye Piyasası Kurulu kararı uyarınca devreye alınan Volatilite Bazlı Tedbir Sistemi (VBTS) kapsamında UCAYM.E payları 05/02/2026 tarihli işlemlerden (seans başından) 04/03/2026 tarihli işlemlere (seans sonuna) kadar açığa satışa ve kredili işlemlere konu edilemeyecektir.

BORSA İSTANBUL A.Ş.: BIST Geri Alım Endeksi kapsamında yer alacak payların belirlenmesine ilişkin dönemsel değerlendirme çalışması, BIST Piyasa Değeri Ağırlıklı Pay Endeksleri Kural Seti'ne uygun olarak tamamlanmıştır. 06.02.2026 - 05.03.2026 dönemi için KAP'ta yer alan değişikliklerin yapılmasına karar verilmiştir.

EUPWR: Europower Enerji A.Ş.'nin doğrudan ve Girişim Elektrik A.Ş.'nin dolaylı ortaklığı olan Peak PV Solar Teknolojileri A.Ş.'nin TEİAŞ Genel Müdürlüğü tarafından gerçekleştirilen, 2025/2058712 İ.K.N. H.464 Ref. "400 kV 3B 1272 MCM İletkenli Seydişehir - Afyon 2 EİH Yenileme (TTFO (~42,5 km) Dr N 1 - 116 Arası (1 Kısım), (~43,7 km) Dr N 117-231 Arası (2 Kısım), (~39,9 km) Dr N 232-336 Arası (3 Kısım), (~61,2 km) Dr N 337-501 Arası (4 Kısım) Yapım İş'i" konulu 4 kısımdan oluşan ihalenin 3 kısmına katıldığı ve en avantajlı fiyatı vererek katıldığı kısımlarda 1. Olduğu 16/01/2026 tarihinde KAP üzerinden duyurulmuştu. Türkiye Elektrik İletişim A.Ş. İhale Komisyonu, şirkete işin uhdemizde kaldığına dair kesinleşme kararını 04.02.2026 tarihinde iletmıştır. İşin baz bedeli: 1-Kısım : 566.144.924 TL 2-Kısım : 573.989.335 TL 3-Kısım : 523.800.777 TL Olmak üzere toplam 1.663.935.036 TL'dir. (BirMilyarAltıYüzAltmışÜçMilyonDokuzYüzOtuzBeşBinOtuzAltı, TürkLirası)

ASGYO: Şirket, 04/02/2026 tarihli Yönetim Kurulu Kararı doğrultusunda; Gaziantep ili, Şahinbey İlçesi, Yamaçtepe Mahallesinde kain 7842 Ada, 4 Parsel'de kayıtlı 7.259,75 metrekare arsa nitelikli taşınmazımız ile ilgili; ABAK Gayrimenkul Değerleme ve Müşavirlik A.Ş. tarafından hazırlanan değerlendirme raporu dikkate alınarak ATA PREFABRİK YAPI BETON SANAYİ VE TİCARET LİMİTED ŞİRKETİ ile "Düzenleme Şeklinde Gayrimenkul Satış Vaadi ve Arsa Payı Karşılığı İnşaat Sözleşmesi" imzalanmıştır. Sözleşmeye göre paylaşım oranı; ATA PREFABRİK YAPI BETON SANAYİ VE TİCARET LİMİTED ŞİRKETİ ne %54 ve Arsa sahibi olarak Şirket (ASCE GYO A.Ş.) %46 olacak şekilde belirlenmiştir.

EBEBK: Ocak 2026'da Türkiye'deki ebebek mağazalarını ziyaret eden ziyaretçi sayısı 4.829.824 olarak gerçekleşmiş olup bu sayı Ocak 2025'te 4.497.909'dur. Ocak 2026'da ebebek.com internet sitesi ziyaretçi sayısı 11.297.661 olarak gerçekleşmiş olup bu sayı Ocak 2025'te 12.206.862'dir.

OZATD: Şirket, 30.12.2025 tarihinde yurt dışında mukim üç firma ile 2.000.000,00 USD tutarında (yaklaşık 85.879.000,00 TL, 30.12.2025 TCMB döviz satış kuru alınmıştır) üç Adet Gemi Tamir Bakım ve Onarım sözleşmesi imzalanmıştır. Yapılan sözleşme kapsamında gemilerin tamir, bakım ve onarımı başarı ile tamamlanarak müşterilerimize teslim edilmiştir. Müşterilerimizden gelen ilave talepler doğrultusunda nihai tutar 3.370.000 USD (yaklaşık 146.341.576,00 Türk Lirası, 04.02.2026 TCMB döviz alış kuru alınmıştır) olarak gerçekleşmiştir.

ULUUN: Şirketin 31.12.2024 tarihli Kap duyurusunda belirtilen merkez fabrikadan sökümü yapılan 2. Üretim ünitesinin Çorlu üretim tesisimize kurulması ve yapılan kapasite artışı çalışmaları sonucunda, 383 Ton/Gün olan üretim kapasitesi 654 Ton/ Gün'e, grubumuzun toplam üretim kapasitesi ise; 4.686 Ton/Gün'e ulaşmıştır.

SISE: 07/06/2021 tarihli açıklama ile kamuoyuna duyurulmuş, Şişecam Verimlilik Yönetimi Programı kapsamında Yatırımların Kontrollü Yönetimi prensibi doğrultusunda önceliklendirilen yatırımlarımızdan iki fırın ve toplam 396 Bin Ton/yıl brüt üretim kapasiteli Macaristan yeşil saha cam ambalaj üretim tesisi yatırımımızın, yıllık 198 Bin Ton/yıl brüt üretim kapasiteli ilk fırını 04/02/2026 tarihinde test üretimlerine başlanması hedefiyle ateşlenerek devreye alma çalışmaları başlamıştır. Uluslararası büyüme stratejimiz doğrultusunda, Avrupa'da gelişen cam ambalaj talebine yanıt vermek amacıyla hayata geçirilen ve Şişecam'ın Avrupa'daki ilk cam ambalaj üretim tesisi olması bakımından stratejik bir öneme sahip olan bu yatırım ile Şirket'in küresel pazarlardaki rekabet gücünün artırılması ve bölgedeki cam ambalaj talebinin daha etkin ve sürdürülebilir şekilde karşılanması hedeflenmektedir. Kaposvar cam ambalaj tesisimizdeki ilk fırın ile Şişecam'ın kurulu brüt cam ambalaj üretim kapasitesi, %6 artışla, 3,5 milyon ton/yıla ulaşacaktır.

TTKOM: Fitch Ratings, 23 Ocak 2026 tarihinde Türkiye'nin yabancı para cinsinden uzun vadeli kredi notu görünümünü "Durağan" dan "Pozitif"e yükseltti. Bu gelişmeyi takiben Fitch Ratings, Türk Telekom'un uzun vadeli yabancı para cinsinden kredi notunu (IDRs) "BB-" olarak sabit tutarken görünümünü "Durağan" dan "Pozitif"e yükseltti.

BJKAS: Profesyonel futbolcu Hyeongyu Oh'un transferi konusunda kulübü ve kendisi ile anlaşmaya varılmıştır. KRC Genk kulübüne toplam transfer bedeli olarak 14.000.000 Avro ödenecektir. Oyuncu ile 2028-2029 sezonu sonuna kadar 3,5 sezon için anlaşmaya varılmıştır.

05.02.2026

KAP Haberleri

Pay Alım-Satım Notları:

LKMNH: 04.02.2026 tarihinde LOKMAN HEKİM ENGÜRÜSAĞ SAĞLIK, TURİZM, EĞİTİM HİZMETLERİ VE İNŞAAT TAAHHÜT A.Ş. payları ile ilgili olarak 16,48 TL - 16,50 TL fiyat aralığından 20.000 adet alış işlemi ortaklığımızca gerçekleştirilmiştir. Geri Alım programı çerçevesinde gerçekleştirilen işlemle birlikte LOKMAN HEKİM ENGÜRÜSAĞ SAĞLIK, TURİZM, EĞİTİM HİZMETLERİ VE İNŞAAT TAAHHÜT A.Ş. sermayesindeki payları 04.02.2026 tarihi itibarıyla %5,76'ya ulaşmıştır.

ESCAR: Şirket 04.02.2026 tarihinde 26,76 - 26,86 fiyat aralığından (ağırlıklı ortalama 26,80 TL) 160.000 adet toplam nominal tutarlı alım işlemi gerçekleştirmiştir. Bu işlemle birlikte, bugüne kadar geri alınan toplam B grubu pay sayısı 7.647.111 adet olup, alınan paylar sonrasında Escar Filo Kiralama Hizmetleri A.Ş.'nin sermayedeki payı %1,529 olmuştur.

ENERY: 04.02.2026 (bugün) tarihinde Borsa İstanbul A.Ş. nezdinde pay başına 9,72 TL - 9,74 TL fiyat aralığından (ağırlıklı ortalama 9,73 TL) toplam 300.000 adet pay geri alınmıştır. Şirketin 25.12.2023, 20.03.2025 ve 29.08.2025 tarihli Yönetim Kurulu kararları ile geri alınan paylarla birlikte sahip olduğu ENERY payları toplamı 319.660.497 adede ulaşmıştır. (Şirket sermayesine oranı %3,5518)

Sermaye Artırım-Azaltım Haberleri:

KENT: Şirket esas sözleşmesinin "Şirketin Sermayesi " başlıklı 6'ncı maddesinin vermiş olduğu yetkiye dayanarak; 330.000.000 TL (Üç Yüz Otuz Milyon Türk Lirası) kayıtlı sermaye tavanı içerisinde, 220.000.000 TL (İki Yüz Yirmi Milyon Türk Lirası) olan çıkarılmış sermayesinin tamamı nakden karşılanmak suretiyle %50 oranında 110.000.000 TL (Yüz On Milyon Türk Lirası) tutarında nakit (bedelli) olarak arttırılarak 330.000.000 TL (Üç Yüz Otuz Milyon Türk Lirası)'na çıkarılmasına ilişkin hazırlanan Fon Kullanım Raporu ve İzahname'nin onaylanması amacı ile Sermaye Piyasası Kurulu'na 15.09.2025 tarihi itibarıyla başvuru sonrası izahnamenin Sermaye Piyasası Kurulu'nun 29.01.2026 tarihli 2026/5 sayılı bülteninde onaylandığı duyurulmuştur. Mevcut pay sahipleri, yeni pay alma haklarını 1 TL nominal değerli pay için 1 TL nominal değer üzerinden kullanacaklardır. Yeni pay alma hakları (Rüçhan Hakkı) İzahname'de belirtilen esaslara uygun olarak 05.02.2026 ile 19.02.2026 tarihleri arasında 15 gün süreyle kullanılacaktır. Pay sahiplerinin çıkarılmış sermayedeki mevcut paylarına göre %50 oranında yeni pay alma hakları vardır. Yeni pay alma haklarının kullanılmasından sonra kalan paylar 2 (iki) işgünü süreyle BİAŞ'ta satışa sunulacaktır.

Not: Bu rapor, 04 Şubat saat 18:10'dan itibaren, 05 Şubat saat 08:00 kadar KAP içerisinde yayımlanan haberler içerisinde derlenmiştir.

Kaynaklar: KAP, Finnet, Matriks ve Şirket Açıklamaları.

05.02.2026

BIST-30 Hisseleri

| Hisse Adı | Kapanış | Destekler | | Pivot | Dirençler | | Hareketli Ortalamalar | | | Performans | | | |
|-----------|---------|-----------|----------|--------|-----------|----------|-----------------------|--------|--------|------------|----------|-----------|------------|
| | | Destek 2 | Destek 1 | | Direnç 1 | Direnç 2 | 5 HO | 20 HO | 50 HO | Gün. (%) | Haf. (%) | Aylık (%) | Yıllık (%) |
| AEFES | 20,18 | 19,17 | 19,67 | 20,06 | 20,56 | 20,95 | 19,61 | 17,92 | 16,81 | -0,2% | 8,7% | 26,4% | 28,1% |
| AKBNK | 85,65 | 83,58 | 84,62 | 86,68 | 87,72 | 89,78 | 89,30 | 79,99 | 73,58 | -2,6% | 0,9% | 16,5% | 33,3% |
| ASELS | 302,50 | 294,50 | 298,50 | 301,25 | 305,25 | 308,00 | 304,20 | 301,73 | 246,99 | 1,9% | -1,6% | 31,4% | 242,6% |
| ASTOR | 160,30 | 152,77 | 156,53 | 159,17 | 162,93 | 165,57 | 158,56 | 151,69 | 125,09 | 3,4% | -0,1% | 36,8% | 36,1% |
| BIMAS | 688,50 | 674,83 | 681,67 | 687,33 | 694,17 | 699,83 | 675,30 | 636,38 | 580,26 | 0,7% | 8,1% | 26,8% | 31,2% |
| DSTKF | 850,00 | 816,67 | 833,33 | 841,67 | 858,33 | 866,67 | 821,20 | 714,98 | 661,95 | 2,6% | 12,4% | 51,8% | - |
| EKGYO | 25,28 | 24,73 | 25,01 | 25,55 | 25,83 | 26,37 | 25,26 | 23,15 | 21,75 | -2,5% | 5,5% | 19,2% | 77,4% |
| ENKAI | 97,90 | 95,57 | 96,73 | 97,32 | 98,48 | 99,07 | 96,09 | 85,83 | 81,64 | 1,7% | 7,6% | 23,5% | 117,7% |
| EREGL | 28,82 | 28,49 | 28,65 | 28,91 | 29,07 | 29,33 | 28,36 | 26,66 | 25,18 | 0,2% | 3,3% | 19,0% | 32,1% |
| FROTO | 115,80 | 113,93 | 114,87 | 116,13 | 117,07 | 118,33 | 114,38 | 106,28 | 98,69 | -0,6% | 5,0% | 21,1% | 39,9% |
| GARAN | 161,60 | 155,93 | 158,77 | 164,23 | 167,07 | 172,53 | 161,14 | 151,00 | 145,56 | -2,1% | 7,5% | 7,9% | 33,8% |
| GUBRF | 519,00 | 495,33 | 507,17 | 515,33 | 527,17 | 535,33 | 500,15 | 431,58 | 373,15 | 2,6% | 1,4% | 47,5% | 88,2% |
| ISCTR | 17,02 | 16,68 | 16,85 | 17,19 | 17,36 | 17,70 | 16,85 | 15,24 | 14,45 | -2,5% | 10,0% | 18,4% | 24,3% |
| KCHOL | 208,00 | 204,60 | 206,30 | 209,00 | 210,70 | 213,40 | 207,20 | 196,94 | 182,50 | -0,5% | 3,2% | 19,0% | 33,3% |
| KRDMD | 30,00 | 29,20 | 29,60 | 30,10 | 30,50 | 31,00 | 29,71 | 28,75 | 27,32 | -0,9% | 0,6% | 15,0% | 10,9% |
| MGROS | 663,50 | 649,50 | 656,50 | 662,00 | 669,00 | 674,50 | 643,40 | 623,22 | 567,68 | 1,5% | 7,2% | 25,1% | 15,8% |
| PETKM | 18,36 | 18,01 | 18,19 | 18,37 | 18,55 | 18,73 | 18,30 | 17,61 | 17,21 | -0,1% | 0,8% | 10,7% | 8,3% |
| PGSUS | 207,50 | 202,77 | 205,13 | 208,27 | 210,63 | 213,77 | 204,96 | 202,27 | 202,85 | -0,9% | 4,3% | 6,4% | -6,6% |
| SAHOL | 106,90 | 104,30 | 105,60 | 108,20 | 109,50 | 112,10 | 108,90 | 98,88 | 90,76 | -2,7% | 1,4% | 21,6% | 15,5% |
| SASA | 2,56 | 2,53 | 2,54 | 2,58 | 2,59 | 2,63 | 2,56 | 2,45 | 2,70 | 0,0% | -0,4% | -11,4% | -27,5% |
| SISE | 46,34 | 45,09 | 45,71 | 46,59 | 47,21 | 48,09 | 45,83 | 41,24 | 39,83 | 0,3% | 11,3% | 18,4% | 28,0% |
| TAVHL | 356,00 | 343,17 | 349,58 | 354,92 | 361,33 | 366,67 | 349,25 | 331,43 | 309,91 | -0,6% | 2,7% | 14,6% | 34,0% |
| TCELL | 118,30 | 115,90 | 117,10 | 118,30 | 119,50 | 120,70 | 116,90 | 109,04 | 101,83 | -0,2% | 2,1% | 23,2% | 14,5% |
| THYAO | 320,50 | 311,67 | 316,08 | 319,42 | 323,83 | 327,17 | 310,25 | 297,60 | 283,14 | 0,5% | 7,6% | 16,9% | 8,1% |
| TOASO | 325,00 | 318,67 | 321,83 | 324,92 | 328,08 | 331,17 | 323,15 | 297,96 | 265,83 | 0,0% | 3,6% | 25,6% | 55,4% |
| TRALT | 48,08 | 46,30 | 47,19 | 48,97 | 49,86 | 51,64 | 52,03 | 49,66 | 44,01 | -2,0% | -12,5% | 14,6% | 117,0% |
| TTKOM | 68,60 | 66,37 | 67,48 | 68,62 | 69,73 | 70,87 | 66,70 | 63,14 | 59,44 | 1,4% | 5,6% | 18,1% | 40,5% |
| TUPRS | 229,20 | 223,53 | 226,37 | 232,03 | 234,87 | 240,53 | 237,20 | 223,54 | 204,80 | -2,1% | -5,4% | 22,6% | 83,3% |
| ULKER | 135,60 | 132,07 | 133,83 | 136,67 | 138,43 | 141,27 | 135,32 | 128,99 | 118,87 | -1,7% | 4,0% | 21,1% | 21,9% |
| YKBNK | 39,50 | 38,11 | 38,81 | 40,03 | 40,73 | 41,95 | 40,45 | 38,26 | 37,16 | -3,6% | 4,5% | 3,6% | 33,0% |

05.02.2026

BİST-100 Hisseleri Teknik Göstergeler

| Hisse Kod | MOMENTUM | | RSI | | STOCHASTIC | | CCI | | MACD |
|-----------|----------|-------------|--------|-------------|------------|-------------|--------|-------------|--------|
| | Sinyal | AA/AS | Sinyal | AA/AS | Sinyal | AA/AS | Sinyal | AA/AS | Sinyal |
| AEFES | | | | Aşırı Alım | Satış | Aşırı Alım | | Aşırı Alım | |
| AGHOL | | | | | | | | Aşırı Alım | |
| AKBNK | | | | | | | | | |
| AKSA | | | | | | | Satış | | |
| AKSEN | | | | | | | | Aşırı Alım | |
| ALARK | Satış | | | | | | | Aşırı Alım | |
| ALTNY | | | | | | Aşırı Satım | | Aşırı Satım | |
| ANSGR | | | Satış | | | | | | |
| ARCLK | | | | | | | | Aşırı Alım | |
| ASELS | Alış | | | | | | | | |
| ASTOR | | | | | | | | | |
| BALUS | | | | | | | | Aşırı Alım | |
| BIMAS | | | | Aşırı Alım | Alış | | | Aşırı Alım | |
| BRSAN | | | | | | | | Aşırı Alım | |
| BRYAT | | | | | Alış | | | | |
| BSOKE | | | Satış | | Satış | | | Aşırı Alım | Satış |
| BTCIM | | | Satış | | | | Satış | | |
| CANTE | | | | | | | | Aşırı Alım | |
| CCOLA | | | | Aşırı Alım | | Aşırı Alım | | Aşırı Alım | |
| CIMSA | | | | | | | | | |
| CWENE | | | | | | | | | |
| DAPGM | | | | | | Aşırı Satım | | Aşırı Satım | |
| DOAS | Satış | | | | | | | | |
| DOHOL | | | | Aşırı Alım | | | | | |
| DSTKF | | Aşırı Alım | | Aşırı Alım | | Aşırı Alım | | Aşırı Alım | |
| ECILC | Satış | | | | | Aşırı Satım | | | Satış |
| EFOR | | Aşırı Satım | | | | Aşırı Satım | | Aşırı Satım | |
| EGEEN | Satış | | | | | | | | |
| EKGYO | | | Satış | | Satış | | | Aşırı Alım | |
| ENERY | | | | | | Aşırı Satım | | | |
| ENJSA | | | | Aşırı Alım | | Aşırı Alım | | Aşırı Alım | |
| ENKAI | | Aşırı Alım | | Aşırı Alım | | Aşırı Alım | | Aşırı Alım | |
| EREGL | | | | | | | | Aşırı Alım | |
| EUPWR | | | | | | | | Aşırı Alım | |
| FENER | | | | | | | | | |
| FROTO | | | | Aşırı Alım | Satış | Aşırı Alım | | Aşırı Alım | |
| GARAN | | | Satış | | Satış | | | Aşırı Alım | |
| GENIL | | Aşırı Satım | | Aşırı Satım | | | | | |
| GESAN | | | | Aşırı Alım | | | | Aşırı Alım | |
| GLRMK | Satış | | | | Satış | | | | Satış |

05.02.2026

BİST-100 Hisseleri Teknik Göstergeler

| Hisse Kod | MOMENTUM | | RSI | | STOCHASTIC | | CCI | | MACD |
|-----------|----------|------------|--------|-------------|------------|-------------|--------|-------------|--------|
| | Sinyal | AA/AS | Sinyal | AA/AS | Sinyal | AA/AS | Sinyal | AA/AS | Sinyal |
| GRSEL | | | | | | | | | |
| GRTHO | Alış | | | | | | | | |
| GSRAY | Satış | | | | | | Satış | | |
| GUBRF | | Aşırı Alım | | Aşırı Alım | Alış | | | | |
| HALKB | | | | | | | | | |
| HEKTS | | | | | | | | | |
| ISCTR | | Aşırı Alım | | Aşırı Alım | | Aşırı Alım | | Aşırı Alım | |
| ISMEN | | | | Aşırı Alım | | | Satış | | |
| IZENR | | | | | | | | Aşırı Alım | |
| KCAER | | | | | | | | | |
| KCHOL | | | | Aşırı Alım | | | | Aşırı Alım | |
| KLRHO | | Aşırı Alım | | Aşırı Alım | | | | Aşırı Alım | |
| KONTR | Alış | | | | Alış | | | Aşırı Alım | |
| KRDMD | | | | | | | | Aşırı Alım | |
| KTLEV | Satış | | | | | | | | |
| KUYAS | | | | | | Aşırı Satım | | Aşırı Satım | |
| MAGEN | | | | | | | | | |
| MAVI | | | | | | | | | |
| MGROS | | | | Aşırı Alım | | Aşırı Alım | | Aşırı Alım | Alış |
| MIATK | | | | | | Aşırı Satım | | | |
| MPARK | | | | | | | | | Satış |
| OBAMS | | | | | Alış | Aşırı Satım | | Aşırı Satım | |
| ODAS | | | | | | | Satış | | |
| OTKAR | | | | | | | | | |
| OYAKC | | | | | | | | | |
| PASEU | | | | | | | | | |
| PATEK | | | | | Alış | Aşırı Satım | | Aşırı Satım | |
| PETKM | | | | | | | | | |
| PGSUS | | | | | | | | Aşırı Alım | |
| QUAGR | | | | | Alış | | | | |
| RALYH | | | | Aşırı Satım | | | | Aşırı Satım | |
| REEDR | | | | | | Aşırı Satım | | Aşırı Satım | |
| SAHOL | | | | Aşırı Alım | | | Satış | | |
| SASA | | | | | | | | | |
| SISE | | Aşırı Alım | | Aşırı Alım | | | | Aşırı Alım | |
| SKBNK | | | | | | | | Aşırı Alım | |
| SOKM | | | | Aşırı Alım | | | | Aşırı Alım | |
| TABGD | | | | | | | Satış | | |
| TAVHL | | | | Aşırı Alım | | Aşırı Alım | | Aşırı Alım | |
| TCELL | | | | Aşırı Alım | Alış | | | | |

05.02.2026

BİST-100 Hisseleri Teknik Göstergeler

| Hisse Kod | MOMENTUM | | RSI | | STOCHASTIC | | CCI | | MACD |
|-----------|----------|------------|--------|------------|------------|-------------|--------|------------|--------|
| | Sinyal | AA/AS | Sinyal | AA/AS | Sinyal | AA/AS | Sinyal | AA/AS | Sinyal |
| THYAO | | | | Aşırı Alım | | Aşırı Alım | | Aşırı Alım | |
| TKFEN | | Aşırı Alım | | Aşırı Alım | Alış | | | Aşırı Alım | |
| TOASO | | | | Aşırı Alım | | | Satış | | |
| TRALT | Satış | | | | | Aşırı Satım | | | |
| TRENJ | | | | | | Aşırı Satım | | | |
| TRMET | | | | | | | | | Satış |
| TSKB | | | | | | | Satış | | |
| TSPOR | | | | | | | | | |
| TTKOM | | | | Aşırı Alım | | | | Aşırı Alım | |
| TTRAK | | | | Aşırı Alım | | Aşırı Alım | | Aşırı Alım | |
| TUKAS | | | | | Alış | | | | |
| TUPRS | | | | | | | | | Satış |
| TUREX | | | | | | | | | |
| TURSG | Satış | | | | | | | | |
| ULKER | | | | | Satış | | | Aşırı Alım | |
| VAKBN | | | | Aşırı Alım | | Aşırı Alım | | Aşırı Alım | |
| VESTL | | | | | Alış | | | Aşırı Alım | |
| YEOTK | | | | | | | | | |
| YKBNK | | | | | Satış | | Satış | | |
| ZOREN | | | | Aşırı Alım | Satış | | | Aşırı Alım | |

Teknik Analiz İndikatörlerine İlişkin Açıklamalar

Teknik göstergeler tablolarında yer alan ifadeler, teknik analiz programlarındaki bazı indikatörlerin ürettiği sinyalleri göstermektedir. Bu sinyaller, İkon Menkul Değerler A. Ş. 'nin alım ya da satım tavsiyesi olarak düşünülmemelidir.

MOMENTUM : Göstergede 100 referans noktasını gösterir. Göstergenin referans çizgisinin altına inmesi "SAT", referans çizgisinin üzerine çıkması "AL" sinyali olarak değerlendirilir. Momentumun aşırı satış bölgesinden dönüş eğiliminde olması kısa vadede düşüşün tamamlandığını, momentumun belirli bir tepe yapıp aşağı doğru dönmesi, fiyatlardaki artış hızının yavaşladığını ve fiyatların bir süre sonra gerilemeye başlayacağını gösterir. Gösterge 115 çizgisinin üzerindeyken aşırı alım bölgesinde, 85 çizgisinin altındayken aşırı satım bölgesinde olarak yorumlanır.

MACD : Orta vadeli ve hareketli ortalamalardan oluştuğu için trend takip edici bir göstergedir. Göstergede 0 değeri referans çizgisini belirtir. MACD çizgisi kesikli sinyal çizgisini yukarıdan aşağıya doğru kestiğinde "SAT", aşağıdan yukarıya doğru kestiğinde ise "AL" sinyali olarak yorumlanır.

RSI : RSI eğrisi "0" ile "100" sayıları arasında değer alır. RSI genellikle 70 çizgisi üzerinde tepe ve 30 çizgisinin de altında dip yapar. Gösterge 70 seviyesinin üzerinde aşırı alım bölgesini, 30 seviyesinin altında ise aşırı satım bölgesini gösterir. RSI'ın 30 çizgisinin altına düşüp tekrar yükselmeye başlaması durumunda "AL" sinyali, 70 çizgisinin üzerine çıkıp bir tepe yaptıktan sonra tekrar aşağı dönmesi durumunda "SAT" sinyali olarak yorumlanır.

STOCHASTIC : Stochastic eğrisi "0" ile "100" arasında dalgalanır. Genellikle 80' in üzeri aşırı alım yapılmış bir piyasayı (sat sinyali), 20' nin altı da aşırı satış yapılmış bir piyasayı (al sinyali) gösterir. Ayrıca; yavaşlatılmış %K çizgisi aşağıdan yukarıya doğru %D çizgisini keserse "AL", %K çizgisi %D çizgisini yukarıdan aşağıya doğru keserse "SAT" sinyali olarak değerlendirilir.

CCI : CCI eğrisi +100 ile -100 arasında bir değer alır. Göstergede +100 seviyesinin üzeri aşırı alım yapıldığını, -100 seviyesinin altı ise aşırı satım yapıldığını ifade eder. CCI'ın -100 çizgisinin altına düşüp tekrar yükselmeye başlaması durumunda "AL" sinyali, +100 çizgisinin üzerine çıkıp bir tepe yaptıktan sonra tekrar aşağı dönmesi durumunda "SAT" sinyali olarak yorumlanır.

05.02.2026

Ekonomik Takvim

02.02.2026 - 06.02.2026

| 2 Şubat 2026, Pazartesi | | | | | |
|-------------------------|--------------|--|-----------------|---------------|-----------------|
| Saat | Ülke | Başlık | Dönem | Beklenti | Önceki |
| 01:00 | Avustralya | İmalat PMI Endeksi | Ocak | 52,4 | 51,6 |
| 03:30 | Japonya | İmalat PMI Endeksi | Ocak | 51,5 | 50 |
| 04:45 | Çin | Caixin İmalat PMI Endeksi | Ocak | 50,5 | 50,1 |
| 10:00 | Türkiye | İmalat PMI Endeksi | Ocak | | 48,9 |
| 10:00 | Almanya | Perakende Satışlar | Aylık - Aralık | 0,50% | -0,60% |
| 10:00 | Almanya | Perakende Satışlar | Yıllık - Aralık | 1,50% | 1,10% |
| 11:55 | Almanya | İmalat PMI Endeksi | Ocak | 48,7 | 47 |
| 12:00 | Euro Bölgesi | İmalat PMI Endeksi | Ocak | 49,4 | 48,8 |
| 12:30 | İngiltere | İmalat PMI Endeksi | Ocak | 51,6 | 50,6 |
| 13:00 | ABD | OPEC Toplantısı | | | |
| 17:30 | Kanada | İmalat PMI Endeksi | Ocak | 48,9 | 48,6 |
| 17:45 | ABD | İmalat PMI Endeksi | Ocak | 51,9 | 51,8 |
| 18:00 | ABD | ISM İmalat PMI Endeksi | Ocak | 48,2 | 47,9 |
| 3 Şubat 2026, Salı | | | | | |
| Saat | Ülke | Başlık | Dönem | Beklenti | Önceki |
| 06:30 | Avustralya | Avustralya Merkez Bankası (RBA) Faiz Kararı | Şubat | | 3,60% |
| 10:00 | Türkiye | Tüketici Fiyat Endeksi | Aylık - Ocak | | 0,89% |
| 10:00 | Türkiye | Tüketici Fiyat Endeksi | Yıllık - Ocak | | 30,89% |
| 10:00 | Türkiye | Üretici Fiyat Endeksi | Aylık - Ocak | | 0,75% |
| 10:00 | Türkiye | Üretici Fiyat Endeksi | Yıllık - Ocak | | 27,67% |
| 18:00 | ABD | İş İmkanları ve Personel Değişim Oranı (JOLTS) | Aralık | 7,0M | 7,146M |
| 4 Şubat 2026, Çarşamba | | | | | |
| Saat | Ülke | Başlık | Dönem | Beklenti | Önceki |
| 01:00 | Avustralya | Hizmet PMI Endeksi | Ocak | 56 | 51,1 |
| 03:30 | Japonya | Hizmet PMI Endeksi | Ocak | 53,4 | 51,6 |
| 04:45 | Çin | Caixin Hizmet PMI Endeksi | Ocak | 51,5 | 52 |
| 11:55 | Almanya | Hizmet PMI Endeksi | Ocak | 53,3 | 52,7 |
| 12:00 | Euro Bölgesi | Hizmet PMI Endeksi | Ocak | 51,9 | 52,4 |
| 12:30 | İngiltere | Hizmet PMI Endeksi | Ocak | 54,3 | 51,4 |
| 13:00 | Euro Bölgesi | Çekirdek Tüketici Fiyat Endeksi (Ön Yayın) | Aylık - Ocak | | 0,30% |
| 13:00 | Euro Bölgesi | Çekirdek Tüketici Fiyat Endeksi (Ön Yayın) | Yıllık - Ocak | 2,30% | 2,30% |
| 13:00 | Euro Bölgesi | Tüketici Fiyat Endeksi (Ön Yayın) | Aylık - Ocak | -0,20% | 0,20% |
| 13:00 | Euro Bölgesi | Tüketici Fiyat Endeksi (Ön Yayın) | Yıllık - Ocak | 2,00% | 1,90% |
| 16:15 | ABD | ADP Tarım Dışı İstihdam | Ocak | 35K | 41K |
| 17:30 | Kanada | Hizmet PMI Endeksi | Ocak | 47 | 46,5 |
| 17:45 | ABD | Hizmet PMI Endeksi | Ocak | 52,5 | 52,5 |
| 18:00 | ABD | ISM Hizmet PMI Endeksi | Ocak | 54,3 | 54,4 |
| 5 Şubat 2026, Perşembe | | | | | |
| Saat | Ülke | Başlık | Dönem | Beklenti | Önceki |
| 12:30 | İngiltere | İnşaat PMI Endeksi | Ocak | 42,5 | 40,1 |
| 13:00 | Euro Bölgesi | Perakende Satışlar | Aylık - Aralık | 2,00% | 2,30% |
| 13:00 | Euro Bölgesi | Perakende Satışlar | Yıllık - Aralık | -0,20% | 0,20% |
| 15:00 | İngiltere | İngiltere Merkez Bankası (BOE) Faiz Kararı | Şubat | 3,75% | 3,75% |
| 16:15 | Euro Bölgesi | Avrupa Merkez Bankası (ECB) Faiz Kararı | Şubat | 2,15% | 2,15% |
| 6 Şubat 2026, Cuma | | | | | |
| Saat | Ülke | Başlık | Dönem | Beklenti | Önceki |
| 10:00 | Almanya | Ticaret Dengesi | Aralık | 14 Milyar EUR | 13,1 Milyar EUR |
| 10:00 | Almanya | Sanayi Üretimi | Aylık - Aralık | 0,30% | 0,80% |
| 16:30 | ABD | Tarım Dışı İstihdam | Ocak | 40K | 50K |
| 16:30 | ABD | Ortalama Saatlik Kazançlar | Aylık - Ocak | 0,30% | 0,30% |
| 16:30 | ABD | Ortalama Saatlik Kazançlar | Yıllık - Ocak | 3,80% | 3,80% |
| 16:30 | ABD | İşsizlik Oranı | Ocak | 4,50% | 4,40% |
| 16:30 | Kanada | İşsizlik Oranı | Ocak | 6,80% | 6,80% |

Araştırma Birimi
arastirma@ikonmenkul.com.tr

Yasal Uyarı

Burada yer alan yatırım bilgi, yorum ve tavsiyeleri yatırım danışmanlığı kapsamında değildir. Yatırım danışmanlığı hizmeti, kişilerin risk ve getiri tercihleri dikkate alınarak kişiye özel sunulmaktadır. Burada yer alan ve hiçbir şekilde yönlendirici nitelikte olmayan içerik, yorum ve tavsiyeler genel bilgilendirme amacıyla hazırlanmıştır. Bu tavsiyeler mali durumunuz ile risk ve getiri tercihlerinize uygun olmayabilir. Bu nedenle, sadece burada yer alan bilgilere dayanarak yatırım kararı verilmesi beklentilerinize uygun sonuçlar doğurmayabilir. Özellikle kaldıraçlı işlemlerinizi yatırdığınız para kadar kaybetme ihtimaliniz vardır. Kaldıraçlı işlemlerde yatırım danışmanlığı hizmeti de verilmemektedir. Burada yer alan yorum ve tavsiyeler, yorum ve tavsiyede bulunanların kişisel görüşlerine dayanmakta olup, herhangi bir yatırım aracının alım satım tavsiyesi veya getiri vaadi olarak yorumlanmamalıdır. Hiçbir şekilde yönlendirici nitelikte olmayan bu içerik genel anlamda bilgi vermeyi amaçlamakta olup; bu içeriğin, müşterilerin ve diğer yatırımcıların alım satım kararlarını destekleyebilecek yeterli bilgileri kapsamayabileceği dikkate alınmalıdır. Yatırım yapmadan önce piyasaların içerdiği riskleri tam olarak anladığınızdan emin olunuz. Web sitemizde yer alan bilgi ve görüşlere dayanarak yapılacak yatırımlar ve ticari işlemlerin sonuçlarından veya ortaya çıkabilecek tüm zararlardan IKON Menkul Değerler A.Ş. sorumlu tutulamaz.