

11.03.2025

BIST 100 Teknik Analiz

Düş.	Yük.	Aort.	Kap.	Gün (%)	Haf. (%)	Aylık (%)	Yb (%)
10.380,21	10.543,98	10.422,24	10.422,24	-0,81	5,16	5,85	6,02
İşlem Hacmi (Mn TL)				Hareketli Ortalamalar (HO)			
Son	5 Gün Ort.			5	10	22	50
117.703,57	130.099,16			10.295,06	9.981,09	9.889,30	9.919,86
Destek Seviyeleri		Pivot		Direnç Seviyeleri			
10.353,64	10.285,04	10.189,87	10.448,81	10.517,41	10.612,58	10.681,18	

Gün içinde en düşük 10.380,21 en yüksek 10.543,98 seviyesini gören BIST 100 endeksinin günü %0,81 kayıpla tamamladığı gözlenmektedir. Pivot seviye 10.448,81 seviyesinden geçmekte olup, aşağı yönlü hareketlerde birinci destek 10.353,64, ikinci destek ise 10.285,04 seviyesinden geçmektedir. Dirençler ise sırasıyla 10.517,41, 10.612,58 seviyelerinden geçmektedir. Bu aşamada endeksin 5 günlük HO seviyesinin %1,24 üzerinde, 22 günlük HO seviyesinin ise %5,39 üzerinde hareket ettiği dikkat çekmektedir. Son gün işlem hacmi ise bu aşamada 5 günlük ortalama işlem hacminin % 9,53 altında gerçekleşmiştir.

VIOP30 Teknik Analiz

Düş.	Yük.	Aort.	Kap.	Gün (%)	Haf. (%)	Aylık (%)	Yb (%)
12.090,00	12.295,00	12.190,40	12.114,00	-1,43	4,39	9,21	12,27
İşlem Hacmi (Mn TL)				Hareketli Ortalamalar (HO)			
Son	5 Gün Ort.			5	10	22	50
27.859,45	30.829,98			12.076,80	11.503,50	11.256,86	11.340,30
Destek Seviyeleri		Pivot		Direnç Seviyeleri			
12.037,67	11.961,33	11.832,67	12.166,33	12.242,67	12.371,33	12.447,67	

Gün içinde en düşük 12.090,00 en yüksek 12.295,00 seviyesini gören BIST 30 Yakın Vade hissesinin günü %1,43 kayıpla tamamladığı gözlenmektedir. Pivot seviye 12.166,33 seviyesinden geçmekte olup, aşağı yönlü hareketlerde birinci destek 12.037,67, ikinci destek ise 11.961,33 seviyesinden geçmektedir. Dirençler ise sırasıyla 12.242,67, 12.371,33 seviyelerinden geçmektedir. Bu aşamada 5 günlük HO seviyesinin %0,31 üzerinde, 22 günlük HO seviyesinin ise %7,61 üzerinde hareket ettiği dikkat çekmektedir. Son gün işlem hacmi ise bu aşamada 5 günlük ortalama işlem hacminin % 9,64 altında gerçekleşmiştir.

USDTRY (Yakın Vade) Teknik Analiz

Düş.	Yük.	Aort.	Kap.	Gün (%)	Haf. (%)	Aylık (%)	Yb (%)
36,97	37,12	37,09	37,09	0,11	-0,43	1,46	5,03
İşlem Hacmi (Mn TL)				Hareketli Ortalamalar (HO)			
Son	5 Gün Ort.			5	10	22	50
2.621,22	1.903,68			37,13	36,87	36,71	36,33
Destek Seviyeleri		Pivot		Direnç Seviyeleri			
37,00	36,91	36,85	37,06	37,15	37,21	37,30	

Gün içinde en düşük 36,97 en yüksek 37,12 seviyesini gören TL/USD Yakın Vade endeksinin günü %0,11 kazançla tamamladığı gözlenmektedir. Pivot seviye 37,06 seviyesinden geçmekte olup, aşağı yönlü hareketlerde birinci destek 37,00, ikinci destek ise 36,91 seviyesinden geçmektedir. Dirençler ise sırasıyla 37,15, 37,21 seviyelerinden geçmektedir. Bu aşamada endeksin 5 günlük HO seviyesinin %0,10 altında, 22 günlük HO seviyesinin ise %1,02 üzerinde hareket ettiği dikkat çekmektedir. Son gün işlem hacmi ise bu aşamada 5 günlük ortalama işlem hacminin % 37,69 üzerinde gerçekleşmiştir.

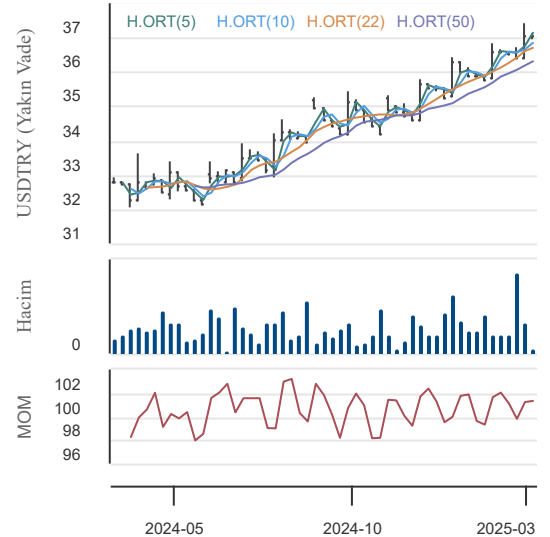
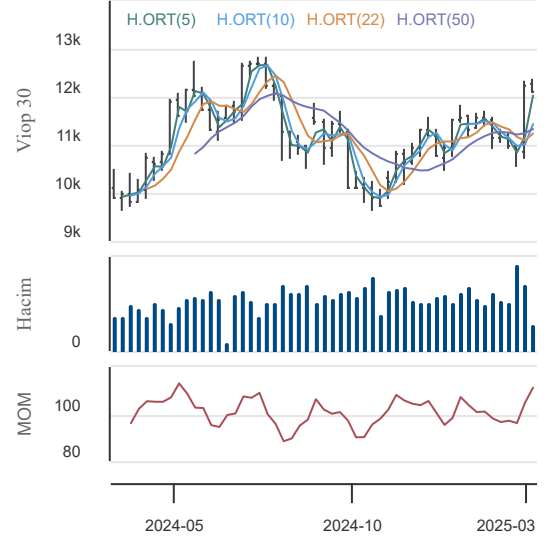
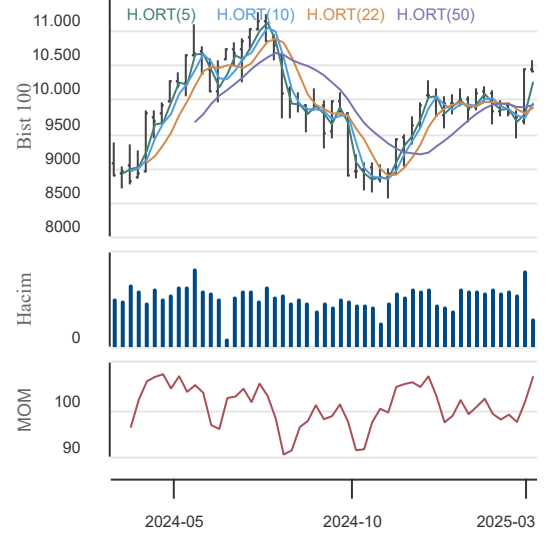

11.03.2025

BIST En Çok Yükselenler (İlk 5)

Hisse Adı	Kapanış	Günlük D. (%)	Hacim (Mn TL)
KUYAS	27,50	10,00	357,7
PEHOL	18,72	9,99	2.865,3
OFSYM	41,00	9,98	120,6
KERVY	14,77	9,98	25,7
MAKTK	8,16	9,97	191,0

BIST En Çok Düşenler (İlk 5)

Hisse Adı	Kapanış	Günlük D. (%)	Hacim (Mn TL)
DEVA	64,80	-10,00	470,5
NATEN	44,76	-9,65	1.357,5
BIMAS	517,00	-6,76	6.458,1
DSTKF	133,30	-6,52	247,8
MGROS	521,50	-6,46	3.507,3

Hacmi En Yüksek Hisseler (İlk 5)

Hisse Adı	Kapanış	Günlük D. (%)	Hacim (Mn TL)
THYAO	333,00	-0,82	9.087,5
YKBNK	31,90	0,57	8.140,7
BIMAS	517,00	-6,76	6.458,1
ASELS	110,30	1,94	5.685,7
ISCTR	16,12	-0,74	5.129,6

BİST-100 Para Girişi Gözlenen (İlk 5)

Hisse Adı	Kapanış	Günlük D. (%)	Hacim (Mn TL)
KRDMD	31,96	1,08	2.340,6
PETKM	18,08	1,86	2.093,9
MIATK	41,76	7,63	2.037,6
GUBRF	307,75	2,58	1.812,4
REEDR	13,50	3,93	1.447,4

BİST-100 Para Çıkışı Gözlenen (İlk 5)

Hisse Adı	Kapanış	Günlük D. (%)	Hacim (Mn TL)
BIMAS	517,00	-6,76	6.458,1
TCELL	104,70	-1,23	4.282,1
MGROS	521,50	-6,46	3.507,3
TTKOM	49,62	-4,02	1.768,0
TAVHL	246,90	-3,84	1.316,5

Yurt İçi Ekonomi Gündemi

Güne 10.481,45 seviyesinden başlayan XU100 endeksi gün içinde en düşük 10.380,21, en yüksek 10.543,98 seviyesinden işlem görürken günü %0,81 düşüşle 10.422,24 seviyesinden tamamladı. XU100 endeksi içerisinde 38 hissenin fiyatı artarken, 59 hissenin fiyatı düşmüştür. 3 hissenin fiyatı ise önceki güne göre değişmemiştir.

En fazla işlem gören sektör endeksi 53,0 milyar TL ile BIST MALİ endeksi olurken, en fazla değer kazanan sektör endeksi %2,09 ile BIST TEKNOLOJİ endeksi oldu. En fazla değer kaybeden sektör endeksi ise -%5,14 ile BIST TİCARET endeksi oldu.

Yurt Dışı Ekonomi Gündemi

*Japonya ekonomisi 2024 yılının 4.çeyreğinde beklentilerin 0.1 puan altında %0.6 büyüdü. Bir önceki çeyrekteki büyüme %0.3 olarak açıklanmıştı.

*Japonya'da hane halkı harcamaları Ocak ayında aylık bazda %3.7 artış beklentisine karşılık %0.8 artarken, yıllık bazda %1.9 azalış beklentisine karşılık %4.5 azalış açıklandı.

*Goldman Sachs, Trump'ın ticaret politikalarını gerekçe göstererek, 2025 yılı ABD ekonomik büyüme tahminini %2.4'ten %1.7'ye düşürdü.

*Yurt dışı ekonomik takvimde bugün ABD'de Ocak ayına ait (JOLTS) açıklanacak.

Yurt Dışı Piyasalar

Hisse Adı	Son	Gün %	Hafta (%)	Ay (%)
BİST-100	10.422	-0,81	5,16	5,9
BİST-30	11.689	-0,96	5,10	7,0
BİST BANKA	16.428	-0,16	1,88	14,1
BİST HİZMET	10.101	-1,67	3,60	1,1
BİST SANAYİ	13.039	0,24	6,89	3,4

Global Piyasalar

Hisse Adı	Kapanış	Gün (%)	Hafta (%)	Ay (%)
S&P 500 End.	5.614,56	-2,70	-4,02	-7,4
Nasdaq End.	17.468,32	-3,74	-4,81	-11,4
Dow Jones End.	41.911,71	-2,08	-2,96	-5,8
DAX30	22.620,95	-1,69	-2,27	3,2
NIKKEI	37.028,27	0,38	-2,00	-4,6

Döviz Piyasası

Hisse Adı	Kapanış	Gün (%)	Hafta (%)	Ay (%)
USDTRY	36,54	0,18	0,28	1,5
EURTRY	39,61	0,10	3,61	6,7
GBPTRY	47,13	-0,14	1,76	5,8
EURUSD	1,08	-0,02	3,36	5,1
GBPUSD	1,29	-0,36	1,43	4,2

Emtia Piyasası

Hisse Adı	Kapanış	Gün (%)	Hafta (%)	Ay (%)
Gram Altın TL	3.396,09	-0,48	0,36	1,0
Ons Altın \$	2.945,50	0,78	1,79	2,5
CRUDE Petrol	68,98	-1,70	-3,23	-9,0
Ons Gümüş \$	32,50	-0,43	1,06	1,6
Bakır	4,60	-1,52	1,33	-1,9

11.03.2025

Yapı ve Kredi Bank.

Düş.	Yük.	Aort.	Kap.	Gün (%)	Haf. (%)	Aylık (%)	Yb (%)
31,58	32,24	31,96	31,90	0,57	2,37	10,76	4,18
İşlem Hacmi (Mn TL)				Hareketli Ortalamalar (HO)			
Son		5 Gün Ort.		5	10	22	50
8.140,71		8.518,77		31,58	30,57	29,46	30,45
Destek Seviyeleri			Pivot	Direnç Seviyeleri			
31,57	31,25	30,91	31,91	32,23	32,57	32,89	

Gün içinde en düşük 31,58 en yüksek 32,24 seviyesini gören Yapı ve Kredi Bank. hissesinin günü %0,57 kazançla tamamladığı gözlenmektedir. Pivot seviye 31,91 seviyesinden geçmekte olup, aşağı yönlü hareketlerde birinci destek 31,57, ikinci destek ise 31,25 seviyesinden geçmektedir. Dirençler ise sırasıyla 32,23, 32,57 seviyelerinden geçmektedir. Bu aşamada 5 günlük HO seviyesinin %1,01 üzerinde, 22 günlük HO seviyesinin ise %8,27 üzerinde hareket ettiği dikkat çekmektedir. Son gün işlem hacmi ise bu aşamada 5 günlük ortalama işlem hacminin % 4,44 altında gerçekleşmiştir.

Emlak Konut GMYO

Düş.	Yük.	Aort.	Kap.	Gün (%)	Haf. (%)	Aylık (%)	Yb (%)
15,21	15,85	15,48	15,29	-1,16	1,12	9,21	12,26
İşlem Hacmi (Mn TL)				Hareketli Ortalamalar (HO)			
Son		5 Gün Ort.		5	10	22	50
3.233,45		3.398,94		15,46	14,81	14,37	14,36
Destek Seviyeleri			Pivot	Direnç Seviyeleri			
15,05	14,81	14,41	15,45	15,69	16,09	16,33	

Gün içinde en düşük 15,21 en yüksek 15,85 seviyesini gören Emlak Konut GMYO hissesinin günü %1,16 kayıpla tamamladığı gözlenmektedir. Pivot seviye 15,45 seviyesinden geçmekte olup, aşağı yönlü hareketlerde birinci destek 15,05, ikinci destek ise 14,81 seviyesinden geçmektedir. Dirençler ise sırasıyla 15,69, 16,09 seviyelerinden geçmektedir. Bu aşamada 5 günlük HO seviyesinin %1,13 altında, 22 günlük HO seviyesinin ise %6,39 üzerinde hareket ettiği dikkat çekmektedir. Son gün işlem hacmi ise bu aşamada 5 günlük ortalama işlem hacminin % 4,87 altında gerçekleşmiştir.

Türk Hava Yolları

Düş.	Yük.	Aort.	Kap.	Gün (%)	Haf. (%)	Aylık (%)	Yb (%)
331,75	338,75	335,76	333,00	-0,82	5,88	3,98	18,51
İşlem Hacmi (Mn TL)				Hareketli Ortalamalar (HO)			
Son		5 Gün Ort.		5	10	22	50
9.087,48		12.974,24		329,65	319,98	318,73	308,78
Destek Seviyeleri			Pivot	Direnç Seviyeleri			
330,25	327,50	323,25	334,50	337,25	341,50	344,25	

Gün içinde en düşük 331,75 en yüksek 338,75 seviyesini gören Türk Hava Yolları hissesinin günü %0,82 kayıpla tamamladığı gözlenmektedir. Pivot seviye 334,50 seviyesinden geçmekte olup, aşağı yönlü hareketlerde birinci destek 330,25, ikinci destek ise 327,50 seviyesinden geçmektedir. Dirençler ise sırasıyla 337,25, 341,50 seviyelerinden geçmektedir. Bu aşamada 5 günlük HO seviyesinin %1,02 üzerinde, 22 günlük HO seviyesinin ise %4,48 üzerinde hareket ettiği dikkat çekmektedir. Son gün işlem hacmi ise bu aşamada 5 günlük ortalama işlem hacminin % 29,96 altında gerçekleşmiştir.

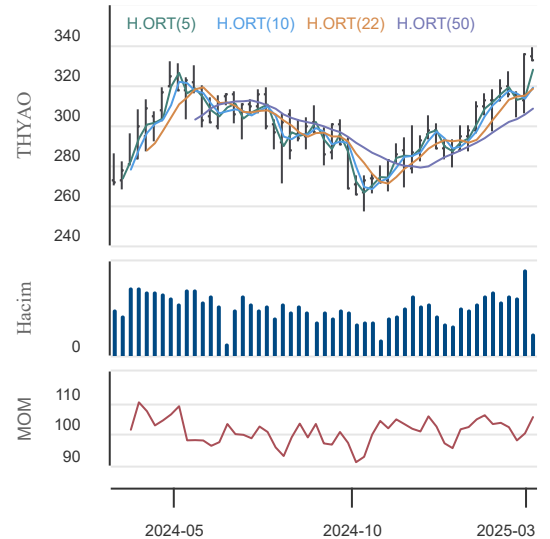
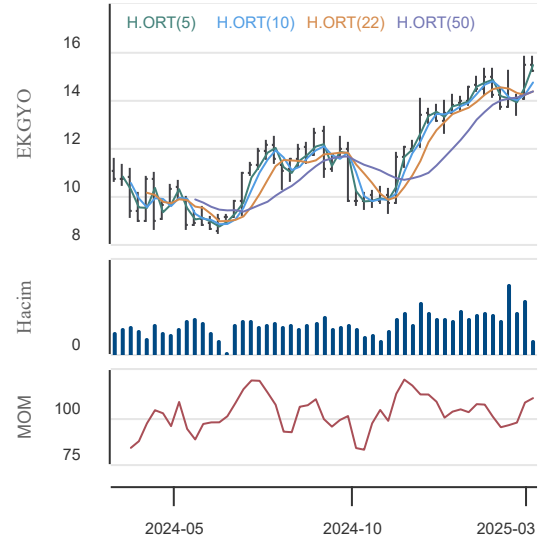
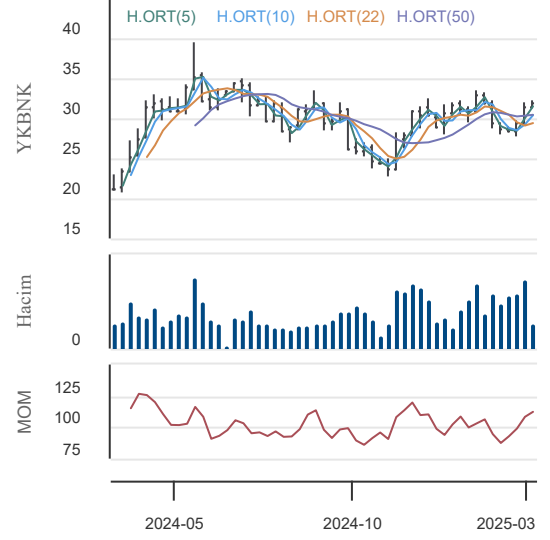

11.03.2025

KAP Haberleri

Şirket haberleri:

VESTL: Vestel Elektronik'in 2024 yılı 12 aylık konsolide net zararı 11.020.692.000 TL oldu. (2023/12 aylık: 2.092.951.000 TL)

ALARK: Alarko Holding'in 2024 yılı 12 aylık konsolide net karı 1.757.270.000 TL oldu. (2023/12 aylık: 9.565.558.000 TL)

ULKER: Ülker Bisküvi'nin 2024 yılı 12 aylık konsolide net karı 7.400.518.000 TL oldu. (2023/12 aylık: 4.878.383.000 TL)

TTKOM: Türk Telekom'un 2024 yılı 12 aylık konsolide net karı 8.456.145.000 TL oldu. (2023/12 aylık: 23.709.235.000 TL)

KONTR: Kontrolmatik'in 2024 yılı 12 aylık konsolide net karı 273.914.217 TL oldu. (2023/12 aylık: 622.272.749 TL)

EUPWR: Yönetim Kurulunun 03/03/2025 tarihinde yaptığı toplantıda EUROES TEKNOLOJİ VE TAAHHÜT ANONİM ŞİRKETİ unvanıyla ve 250.000,00-TL (İkiYüzElliBinTürkLirası) sermaye ile kurulacak olan şirkete kurucu ortak olarak 122.500,00-TL (YüzYirmikiBinBeşYüzTürkLirası) sermaye ile %49 sermaye oranıyla iştirak edilmesine karar verilmiştir. İlgili şirketin kuruluş süreci tamamlanmış olup 10/03/2025 tarihli ve 11288 sayılı Ticaret Sicil Gazetesi ile tescil ilanı yapılmıştır. %49 ortağı olduğu EUROES TEKNOLOJİ VE TAAHHÜT ANONİM ŞİRKETİ; Her çeşit elektrik ve enerji projesinin taahhüt işlerinin yüklenilmesi, elektrik enerjisi üretimi ve dağıtımı için gerekli santrallerin kurulumu ve yap işlet devret modeli ile taahhüt işlerinin yapılması ve bu tesisler ile ilgili her türlü mühendislik, danışmanlık hizmetlerinin yürütülmesi konularında faaliyet gösterecektir.

KCHOL: Şirketin %77 oranında, bağlı ortaklıklarından Aygaz A.Ş.'nin ise %20 oranında pay sahibi olduğu Enerji Yatırımları A.Ş. (EYAŞ) yönetim kurulu tarafından, Şirket'in 2024 yılı karı ve dağıtılabilir diğer kaynaklarından karşılanmak üzere 9.445.000.000 TL tutarında nakit kar payı dağıtılması ve ödeme tarihinin 28.03.2025 olarak belirlenmesi teklifinin EYAŞ'ın genel kurul toplantısında ortakların onayına sunulmasına karar verilmiştir.

MEDTR: Şirket Kanada pazarında faaliyet gösterebilmek amacıyla ürün grubu bazında ürün lisansı başvurusunda bulunmuştur. Yapılan başvuru süreci kapsamında, ilgili belgelerimizin detaylı incelenmesi sonucunda; "Kateter Mount" ve "Gaz Örnekleme Hattı" ürün gruplarında lisans belgesini almaya hak kazandığımızı bildiririz. Bu lisans belgesi, Şirketimizin uluslararası pazarda rekabet gücünü artırması ve ürünlerimizin kalite ile güvenlik standartlarına uygunluğunu teyit etmesi açısından önemli bir adımdır.

MEDTR: 28/01/2025 tarihli özel durum açıklamada, Şirketin Devlet Malzeme Ofisi tarafından gerçekleştirilecek olan "Aralık 2024 Tıbbi Sarf Malzeme" konulu ihaleye katılım sağlayacağı duyurulmuştu. İhaleye verilen teklif tutarı 18.415.986,39 TL olup, söz konusu ihalede bazı kalemler iptal edilmiştir. 10/03/2025 tarihi itibarıyla teklif verilen tutarın 7.342.707,9 TL'lik kısmının lehimize sonuçlandığı tarafımıza bildirilmiştir.

SELVA: Şirket, makarna üretim kapasitesini artırmak ve üretim süreçlerini daha verimli hale getirmek amacıyla Fava S.P.A. firmasından satın alınan 4 ton/saat kapasiteli kısa kesme hattı yatırımı tamamlanmıştır. Söz konusu yatırım kapsamında, Eylül 2024 tarihinde fabrikamızda hat montaj çalışmalarına başlanmış, 2025 yılının Ocak ayında test üretimleri gerçekleştirilmiş ve tüm ürün çeşitlerinde deneme üretimleri tamamlanmıştır. Mart 2025 itibarıyla kısa kesme hattı devreye alınmıştır. Bu yeni yatırım ile birlikte, mevcut 62.000 ton/yıl olan makarna üretim kapasitemiz, 93.000 ton/yıla yükseltilmiştir. Ayrıca, 4 ton/saat kapasiteli kısa kesme hattına ek olarak, 3 adet makarna paketleme makinesi ve 1 adet kolileme makinesi yatırımı da tamamlanmış; yeni paketleme tesisi faaliyete geçirilmiştir.

FROTO: Ford Otosan, ağır ticari araç faaliyetlerinin devamlılığını teminen Ford Motor Company ve Ford Global Technologies LLC ile "Ford Trucks İş Anlaşması" ve Ford Motor Company ile "Ford Trucks Marka Lisans Anlaşması" (ikisi birlikte, "Anlaşmalar") imzalamıştır. İlgili Anlaşmalar, taraflar arasında imzalanan 2011 tarihli Global Cargo İş Birliği Anlaşması ve Global Cargo Ticari Marka Lisans Anlaşması'nın yerine geçmek üzere, Ford Motor Company Brazil Ltda.'nın Güney Amerika'daki Sao Bernardo do Compo ağır ticari araç fabrikasının kapanmasının ardından güncel iş koşullarını yansıtmak amacıyla imzalanmıştır. Bu Anlaşmalar uyarınca Ford Otosan, halihazırda faaliyet gösterdiği pazarlar için 15 metrik tonu aşan Ford markalı ağır kamyonların münhasır üretim ve dağıtım haklarına sahip olmaya devam edecek olup, gelecekte değerlendirilebilecek kimi ilave pazarlar için de ilgili hakları edinmektedir. Ford Otosan ayrıca Ford'dan ürün geliştirme ve üretime yönelik fikri haklar ile Ford ticari markaları için lisans almaktadır. Söz konusu haklar ve lisansların karşılığı olarak Ford Otosan, Ford Motor Company'ye pazar ücreti, marka lisans ücreti ve fikri mülkiyet ücreti ödeyecektir. Türkiye pazarı için üretilen ürünler yalnızca fikri mülkiyet ücretine tabi olacaktır. Anlaşmalar 31.12.2038 tarihine kadar geçerli olacak şekilde imzalanmış olup, taraflardan herhangi birinin aksine kararı olmadığı takdirde ikişer yıllık sürelerle yenilenecektir.

TKNSA: Rekabet Kurumu tarafından, 4054 sayılı Rekabetin Korunması Hakkında Kanun'un ("Kanun") 4. maddesinin ihlal edilip edilmediğinin tespitine yönelik olarak, Kanun'un 41. maddesi uyarınca, aralarında Şirketimizin de bulunduğu teknoloji perakendeciliği sektöründe faaliyet gösteren bazı perakendeciler ve bir tedarikçi teşebbüs hakkında soruşturma açılmasına karar verildiği hususu Şirkete bildirilmiştir. Bilindiği üzere, Rekabet Kurumu tarafından soruşturma açılması, soruşturmaya konu teşebbüslerin Kanun'u ihlal ettikleri veya Kanun kapsamında cezai yaptırım ile karşı karşıya kaldıkları veya kalacakları şeklinde yorumlanamaz. Konu hakkındaki gelişmeler Sermaye Piyasası Mevzuatı çerçevesinde gerektiğinde kamuoyu ile paylaşılacaktır.

SISE: Uluslararası Kredi Derecelendirme kuruluşu Moody's, 10 Mart 2025 tarihli raporunda, Şirketimiz'in, Şirketimiz'in 2026 vadeli yurt dışı tahvilinin ve Sisecam UK Plc. tarafından ihraç edilmiş 2029 ve 2032 vadeli yurt dışı tahvillerinin "B1" olan kredi notlarını "B2" olarak revize etmiş ve "durağan" olan görünümünü "negatif" olarak güncellemiştir.

KONTR: Şirketin 01.01.2025-31.03.2025 tarihinde sona eren finansal dönemine ilişkin finansal raporlarının 09.05.2025 tarihinde Kamuyu Aydınlatma Platformunda yayınlanması planlanmaktadır.

11.03.2025

KAP Haberleri

Pay Alım-Satım Haberleri:

GEDİK: 10.03.2025 tarihinde 7,49 - 7,53 TL fiyat aralığından (ortalama 7,516 TL) 55.000 adet pay geri alınmış ve bu geri alım programı kapsamında Şirketin sahip olduğu GEDİK payları 3.646.150 adete ulaşmıştır. (Şirket sermayesine oranı %0,36)

INVES: 10.03.2025 tarihinde 232,80 - 236,20 TL fiyat aralığından (ortalama 235,422 TL) 3.500 adet pay geri alınmış ve Şirketin sahip olduğu INVES payları 1.017.459 adete ulaşmıştır. (Şirket sermayesine oranı %0,5426)

YYLGD: 10 Mart 2025 tarihinde 9,25 TL-9,42 TL fiyat aralığından (ortalama 9,35 TL) 101.000 adet pay geri alınmıştır. İşlemin toplam tutarı 944.648 TL'dir. 10 Mart 2025 tarihi itibariyle ilgili pay geri alım programı kapsamında toplam 9.427.513 adet pay geri alımı yapılmıştır. Geri alınan payların ortaklık sermayesine oranı % 0,87'dir.

LKMNH: 10.03.2025 tarihinde LOKMAN HEKİM ENGÜRÜSAĞ SAĞLIK, TURİZM, EĞİTİM HİZMETLERİ VE İNŞAAT TAAHHÜT A.Ş. payları ile ilgili olarak 19,68 TL - 19,85 TL fiyat aralığından 50.000 adet alış işlemi ortaklıkça gerçekleştirilmiştir. Geri Alım programı çerçevesinde gerçekleştirilen işlemle birlikte LOKMAN HEKİM ENGÜRÜSAĞ SAĞLIK, TURİZM, EĞİTİM HİZMETLERİ VE İNŞAAT TAAHHÜT A.Ş. sermayesindeki payları 10.03.2025 tarihi itibariyle %0,67'ye ulaşmıştır.

10.03.2025 tarihli Şirketlerin Gerçekleştirdiği Pay Geri Alım İşlemleri

Hisse Kodu	İşleme Konu Alınan Pay Adedi	Fiyat Aralığı (TL)
GEDİK	55.000	7,49 - 7,53
YYLGD	101.000	9,25-9,42
LKMNH	50.000	19,68 - 19,85
INVES	3.500	232,80 - 236,20
Kaynak: KAP		

Sermaye Artırım-Azaltım Haberleri:

DURDO: Şirketin çıkarılmış sermayesinin tamamı iç kaynaklardan karşılanmak suretiyle, % 400 oranında artırılarak 100.000.000- TL'den (Yüzmilyon Türk Lirası), 500.000.000 -TL'ye (Beşyüzmilyon Türk Lirası) çıkarılmasına, 365.906.724,00 -TL (Üçyüzaltmışbeşmilyondokuzyüztüzyediyirmidört Türk Lirası) tutarındaki artışın Sermaye düzeltmesi olumlu farkların'dan kalan 34.093.276,00 -TL (Otuzdörtmilyondoksanüçbinikiyüzyetmişaltı Türk Lirası) tutarında geçmiş yıl karlarından karşılanmasına ilişkin başvuru Sermaye Piyasası Kurulu tarafından uygun görülerek 06.03.2025 tarihli 2025/13 sayılı bülteni ile duyurulmuştur. Bedelsiz pay alma hakkı kullanım başlangıç tarihi 11.03.2025'tir.

AGHOL: İlgili Özel Durum Açıklamasın'da belirtildiği üzere, Şirket'in 243.534.517,96 TL olan mevcut esas sermayesinin, şirketin iç kaynaklarında yer alan sermaye düzeltme farklarından karşılanmak sureti ile % 900 oranında artırılarak, 2.435.345.179,60 TL'na çıkarılması ve ilgili Esas Sözleşme maddesinin tadili amacıyla 19.02.2025 tarihinde Sermaye Piyasası Kurulu'na (SPK) başvuruda bulunulmuştur. Konuyla ilgili olarak, SPK 10.03.2025 tarihinde uygun görüş bildirmiştir. İlgili tadil metni Ticaret Bakanlığı'nın onayından geçirildikten, Genel Kurul'da görüşüldükten ve diğer kanuni işlemler tamamlandıktan sonra, ihraç edilecek paylara ilişkin ihraç belgesinin onaylanması amacıyla SPK'ya ayrıca başvuru yapılacaktır.

Genel Kurul Haberleri:

FORTE

Kaynaklar: KAP, Matriks ve Şirket Açıklamaları

Not: Bu rapor, 10 Mart saat 18:10'dan itibaren, 11 Mart saat 07:00'e kadar KAP içerisinde yayımlanan haberler içerisinde derlenmiştir.

11.03.2025

BIST-30 Hisseleri

Hisse Adı	Kapanış	Destekler		Pivot	Dirençler		Hareketli Ortalamalar			Performans			
		Destek 2	Destek 1		Direnç 1	Direnç 2	5 HO	20 HO	50 HO	Gün. (%)	Haf. (%)	Aylık (%)	Yıllık (%)
AEFES	178,00	172,53	175,27	179,93	182,67	187,33	177,60	170,94	169,36	-0,6%	3,4%	11,0%	22,1%
AKBNK	73,90	72,27	73,08	74,07	74,88	75,87	73,27	67,61	66,28	0,2%	1,2%	17,9%	84,3%
ALARK	85,25	83,22	84,23	85,52	86,53	87,82	80,96	80,25	86,11	2,8%	9,9%	0,3%	-33,5%
ASELS	110,30	106,63	108,47	109,83	111,67	113,03	107,56	90,21	85,05	1,9%	12,5%	35,3%	88,7%
ASTOR	114,00	111,60	112,80	114,80	116,00	118,00	110,10	109,43	116,59	-0,9%	2,0%	-4,0%	2,3%
BIMAS	517,00	495,67	506,33	524,17	534,83	552,67	538,40	537,43	532,14	-6,8%	-1,6%	-6,1%	35,7%
EKGYO	15,29	14,81	15,05	15,45	15,69	16,09	15,46	14,40	14,36	-1,2%	1,1%	9,2%	35,3%
ENKAI	53,85	52,52	53,18	54,17	54,83	55,82	52,24	50,95	49,97	-1,6%	11,4%	10,2%	46,2%
EREGL	24,44	23,84	24,14	24,58	24,88	25,32	23,94	23,08	23,15	-1,5%	8,6%	6,9%	7,8%
FROTO	993,00	970,33	981,67	990,83	1.002,17	1.011,33	953,30	917,33	922,67	1,0%	11,4%	8,2%	-5,9%
GARAN	140,10	138,03	139,07	140,83	141,87	143,63	139,60	131,64	130,44	-1,3%	1,9%	9,8%	130,7%
HEKTS	3,64	3,53	3,59	3,65	3,71	3,77	3,55	3,47	3,66	-0,3%	7,4%	3,1%	-43,9%
ISCTR	16,12	15,97	16,05	16,17	16,25	16,37	16,05	14,94	14,48	-0,7%	1,6%	17,4%	52,3%
KCHOL	170,70	166,97	168,83	171,67	173,53	176,37	165,20	157,04	168,11	-1,3%	11,6%	5,4%	1,5%
KONTR	34,80	32,48	33,64	34,72	35,88	36,96	32,65	32,33	35,20	3,6%	15,1%	0,6%	-58,2%
KOZAL	25,86	24,87	25,37	26,11	26,61	27,35	24,86	24,30	23,54	-0,5%	11,7%	7,8%	2,6%
KRDMD	31,96	30,23	31,09	31,71	32,57	33,19	30,83	28,51	27,61	1,1%	12,6%	12,5%	23,3%
MGROS	521,50	497,17	509,33	527,67	539,83	558,17	565,40	568,68	560,34	-6,5%	-8,9%	-11,5%	9,5%
PETKM	18,08	17,23	17,65	18,02	18,44	18,81	17,36	16,81	17,39	1,9%	9,1%	7,0%	-25,4%
PGSUS	276,75	270,75	273,75	275,75	278,75	280,75	269,25	247,70	233,39	1,0%	12,0%	17,3%	66,4%
SAHOL	106,00	103,13	104,57	106,33	107,77	109,53	105,88	100,38	100,00	-0,7%	5,6%	9,6%	39,0%
SASA	3,66	3,58	3,62	3,70	3,74	3,82	3,62	3,55	3,73	-1,9%	2,5%	5,2%	-28,2%
SISE	39,30	38,37	38,83	39,33	39,79	40,29	37,94	36,86	38,44	0,1%	10,6%	5,1%	-18,8%
TCELL	104,70	102,03	103,37	105,73	107,07	109,43	104,80	105,12	102,97	-1,2%	4,2%	-2,1%	64,8%
THYAO	333,00	327,50	330,25	334,50	337,25	341,50	329,65	318,48	308,78	-0,8%	5,9%	4,0%	19,2%
TOASO	208,10	201,17	204,63	209,97	213,43	218,77	206,36	203,10	208,72	-1,9%	4,8%	-0,1%	-17,2%
TTKOM	49,62	47,63	48,63	50,41	51,41	53,19	50,54	49,65	48,35	-4,0%	1,9%	-0,7%	58,1%
TUPRS	141,70	138,50	140,10	141,30	142,90	144,10	134,90	131,13	138,42	1,5%	9,9%	1,9%	-4,8%
ULKER	123,00	120,80	121,90	123,90	125,00	127,00	120,54	117,61	117,61	0,2%	8,2%	-1,2%	11,1%
YKBNK	31,90	31,25	31,57	31,91	32,23	32,57	31,58	29,52	30,45	0,6%	2,4%	10,8%	44,8%

11.03.2025

BİST-100 Hisseleri Teknik Göstergeler

Hisse Kod	MOMENTUM		RSI		STOCHASTIC		CCI		MACD
	Sinyal	AA/AS	Sinyal	AA/AS	Sinyal	AA/AS	Sinyal	AA/AS	Sinyal
AEFES								Aşırı Alım	
AGHOL									
AGROT								Aşırı Alım	
AKBNK				Aşırı Alım		Aşırı Alım	Satış		
AKFYE								Aşırı Alım	
AKSA								Aşırı Alım	
AKSEN	Alış								Alış
ALARK						Aşırı Alım		Aşırı Alım	
ALFAS	Alış					Aşırı Satım			
ALTNY		Aşırı Alım		Aşırı Alım		Aşırı Alım		Aşırı Alım	
ANHYT									
ANSGR									
ARCLK		Aşırı Alım	Satış			Aşırı Alım		Aşırı Alım	
ARDYZ									
ASELS		Aşırı Alım		Aşırı Alım		Aşırı Alım		Aşırı Alım	
ASTOR								Aşırı Alım	
BERA						Aşırı Alım		Aşırı Alım	
BIMAS					Satış		Satış		
BRSAN						Aşırı Alım			
BRYAT						Aşırı Alım		Aşırı Alım	
BSOKE							Satış		
BTCIM									
CANTE						Aşırı Alım		Aşırı Alım	
CCOLA									
CIMSA						Aşırı Alım			Alış
CLEBI		Aşırı Alım			Satış	Aşırı Alım			
CVKMD								Aşırı Alım	
CWENE						Aşırı Alım		Aşırı Alım	
DOAS		Aşırı Alım		Aşırı Alım		Aşırı Alım		Aşırı Alım	
DOHOL						Aşırı Alım		Aşırı Alım	
ECILC						Aşırı Alım		Aşırı Alım	
EGEEN						Aşırı Alım		Aşırı Alım	
EKGYO							Satış		
ENERY						Aşırı Alım		Aşırı Alım	
ENJSA					Satış	Aşırı Alım		Aşırı Alım	
ENKAI						Aşırı Alım		Aşırı Alım	
EREGL						Aşırı Alım		Aşırı Alım	
EUPWR		Aşırı Alım				Aşırı Alım		Aşırı Alım	
FENER									
FROTO						Aşırı Alım		Aşırı Alım	

11.03.2025

BİST-100 Hisseleri Teknik Göstergeler

Hisse Kod	MOMENTUM		RSI		STOCHASTIC		CCI		MACD
	Sinyal	AA/AS	Sinyal	AA/AS	Sinyal	AA/AS	Sinyal	AA/AS	Sinyal
GARAN					Satış	Aşırı Alım		Aşırı Alım	
GESAN		Aşırı Alım				Aşırı Alım		Aşırı Alım	
GOLTS						Aşırı Alım		Aşırı Alım	
GUBRF		Aşırı Alım		Aşırı Alım		Aşırı Alım		Aşırı Alım	
HALKB				Aşırı Alım		Aşırı Alım		Aşırı Alım	
HEKTS						Aşırı Alım		Aşırı Alım	
IEYHO						Aşırı Satım			
ISCTR				Aşırı Alım			Satış		
ISMEN		Aşırı Alım		Aşırı Alım		Aşırı Alım		Aşırı Alım	
KARSN		Aşırı Alım				Aşırı Alım		Aşırı Alım	
KCAER						Aşırı Alım		Aşırı Alım	
KCHOL						Aşırı Alım		Aşırı Alım	
KLSE						Aşırı Alım		Aşırı Alım	
KONTR						Aşırı Alım		Aşırı Alım	
KONYA						Aşırı Alım			
KOZAA						Aşırı Alım		Aşırı Alım	
KOZAL					Satış	Aşırı Alım		Aşırı Alım	
KRDMD		Aşırı Alım		Aşırı Alım		Aşırı Alım		Aşırı Alım	
LIDER									
MAGEN	Alış							Aşırı Alım	
MAVI						Aşırı Alım		Aşırı Alım	
MGROS						Aşırı Satım		Aşırı Satım	
MIATK		Aşırı Alım				Aşırı Alım		Aşırı Alım	
MPARK								Aşırı Satım	
NTHOL						Aşırı Alım		Aşırı Alım	
ODAS						Aşırı Alım		Aşırı Alım	
OTKAR		Aşırı Alım		Aşırı Alım		Aşırı Alım		Aşırı Alım	
OYAKC	Alış								
PASEU			Satış				Satış		
PETKM						Aşırı Alım		Aşırı Alım	
PGSUS		Aşırı Alım		Aşırı Alım		Aşırı Alım		Aşırı Alım	
REEDR						Aşırı Alım		Aşırı Alım	
SAHOL					Satış	Aşırı Alım		Aşırı Alım	
SASA						Aşırı Alım		Aşırı Alım	
SDTTR		Aşırı Alım		Aşırı Alım		Aşırı Alım		Aşırı Alım	
SELEC					Satış	Aşırı Alım		Aşırı Alım	
SISE						Aşırı Alım		Aşırı Alım	
SKBNK								Aşırı Alım	
SMRTG									
SOKM					Satış		Satış		

11.03.2025

BİST-100 Hisseleri Teknik Göstergeler

Hisse Kod	MOMENTUM		RSI		STOCHASTIC		CCI		MACD
	Sinyal	AA/AS	Sinyal	AA/AS	Sinyal	AA/AS	Sinyal	AA/AS	Sinyal
TABGD								Aşırı Alım	
TAVHL					Satış				
TCELL							Satış		
THYAO					Satış	Aşırı Alım		Aşırı Alım	
TKFEN				Aşırı Alım		Aşırı Alım		Aşırı Alım	
TMSN	Alış					Aşırı Alım			
TOASO								Aşırı Alım	
TSKB					Satış	Aşırı Alım		Aşırı Alım	
TSPOR									
TTKOM					Satış		Satış		
TTRAK		Aşırı Alım		Aşırı Alım		Aşırı Alım		Aşırı Alım	
TUKAS						Aşırı Alım		Aşırı Alım	
TUPRS						Aşırı Alım		Aşırı Alım	
TURSG	Alış								
ULKER					Satış	Aşırı Alım		Aşırı Alım	
VAKBN								Aşırı Alım	
VESTL						Aşırı Alım		Aşırı Alım	
YEOTK		Aşırı Alım		Aşırı Alım		Aşırı Alım		Aşırı Alım	
YKBNK						Aşırı Alım		Aşırı Alım	
ZOREN								Aşırı Alım	

Teknik Analiz İndikatörlerine İlişkin Açıklamalar

Teknik göstergeler tablolarında yer alan ifadeler, teknik analiz programlarındaki bazı indikatörlerin ürettiği sinyalleri göstermektedir. Bu sinyaller, İkon Menkul Değerler A. Ş. 'nin alım ya da satım tavsiyesi olarak düşünülmemelidir.

MOMENTUM : Göstergede 100 referans noktasını gösterir. Göstergenin referans çizgisinin altına inmesi "SAT", referans çizgisinin üzerine çıkması "AL" sinyali olarak değerlendirilir. Momentumun aşırı satış bölgesinden dönüş eğiliminde olması kısa vadede düşüşün tamamlandığını, momentumun belirli bir tepe yapıp aşağı doğru dönmesi, fiyatlardaki artış hızının yavaşladığını ve fiyatların bir süre sonra gerilemeye başlayacağını gösterir. Gösterge 115 çizgisinin üzerindeyken aşırı alım bölgesinde, 85 çizgisinin altındayken aşırı satım bölgesinde olarak yorumlanır.

MACD : Orta vadeli ve hareketli ortalamalardan oluştuğu için trend takip edici bir göstergedir. Göstergede 0 değeri referans çizgisini belirtir. MACD çizgisi kesikli sinyal çizgisini yukarıdan aşağıya doğru kestiğinde "SAT", aşağıdan yukarıya doğru kestiğinde ise "AL" sinyali olarak yorumlanır.

RSI : RSI eğrisi "0" ile "100" sayıları arasında değer alır. RSI genellikle 70 çizgisi üzerinde tepe ve 30 çizgisinin de altında dip yapar. Gösterge 70 seviyesinin üzerinde aşırı alım bölgesini, 30 seviyesinin altında ise aşırı satım bölgesini gösterir. RSI'ın 30 çizgisinin altına düşüp tekrar yükselmeye başlaması durumunda "AL" sinyali, 70 çizgisinin üzerine çıkıp bir tepe yaptıktan sonra tekrar aşağı dönmesi durumunda "SAT" sinyali olarak yorumlanır.

STOCHASTIC : Stochastic eğrisi "0" ile "100" arasında dalgalanır. Genellikle 80' in üzeri aşırı alım yapılmış bir piyasayı (sat sinyali), 20' nin altı da aşırı satış yapılmış bir piyasayı (al sinyali) gösterir. Ayrıca; yavaşlatılmış %K çizgisi aşağıdan yukarıya doğru %D çizgisini keserse "AL", %K çizgisi %D çizgisini yukarıdan aşağıya doğru keserse "SAT" sinyali olarak değerlendirilir.

CCI : CCI eğrisi +100 ile -100 arasında bir değer alır. Göstergede +100 seviyesinin üzeri aşırı alım yapıldığını, -100 seviyesinin altı ise aşırı satım yapıldığını ifade eder. CCI'ın -100 çizgisinin altına düşüp tekrar yükselmeye başlaması durumunda "AL" sinyali, +100 çizgisinin üzerine çıkıp bir tepe yaptıktan sonra tekrar aşağı dönmesi durumunda "SAT" sinyali olarak yorumlanır.

11.03.2025

Ekonomik Takvim

10.03.2025 - 14.03.2025

10 Mart 2024, Pazartesi					
Saat	Ülke	Başlık	Dönem	Beklenti	Önceki
10:00	Almanya	Sanayi Üretimi	Yıllık - Ocak		-3,12%
10:00	Almanya	Sanayi Üretimi	Aylık - Ocak		-2,40%
10:00	Almanya	Ticaret Dengesi	Ocak		20.7 Milyar EUR
10:00	Türkiye	Sanayi Üretimi	Yıllık - Ocak		7,00%
10:00	Türkiye	Sanayi Üretimi	Aylık - Ocak	-2,90%	5,00%
12:30	Euro Bölgesi	Sentix Yatırımcı Güven Endeksi	Mart		-12,7
11 Mart 2024, Salı					
Saat	Ülke	Başlık	Dönem	Beklenti	Önceki
02:50	Japonya	Gayri Safi Yurt İçi Hasıla	Çeyreklik - 4.Çeyrek	0,70%	0,30%
10:00	Türkiye	Perakende Satışlar	Yıllık - Ocak	12,90%	13,50%
10:00	Türkiye	Perakende Satışlar	Aylık - Ocak		0,40%
17:00	ABD	İş İmkanları ve Personel Değişim Oranı (JOLTS)	Ocak	7.5M	7.6M
12 Mart 2025, Çarşamba					
Saat	Ülke	Başlık	Dönem	Beklenti	Önceki
10:00	Türkiye	Cari Denge	Ocak		-4.65 Milyar USD
14:00	ABD	OPEC Aylık Rapor			
15:30	ABD	Tüketici Fiyat Endeksi	Yıllık - Şubat	2,90%	3,00%
15:30	ABD	Tüketici Fiyat Endeksi	Aylık - Şubat	0,30%	0,50%
15:30	ABD	Çekirdek Tüketici Fiyat Endeksi	Yıllık - Şubat	3,10%	3,30%
15:30	ABD	Çekirdek Tüketici Fiyat Endeksi	Aylık - Şubat	0,30%	0,40%
16:45	Kanada	BOC Faiz Kararı	Mart	2,75%	3,00%
13 Mart 2025, Perşembe					
Saat	Ülke	Başlık	Dönem	Beklenti	Önceki
12:00	ABD	IEA Aylık Rapor			
13:00	Euro Bölgesi	Sanayi Üretimi	Yıllık - Ocak	-1,70%	-2,00%
13:00	Euro Bölgesi	Sanayi Üretimi	Aylık - Ocak	0,50%	-1,10%
14:00	Türkiye	TCMB Para Politikası Toplantı Özeti	Mart		
15:30	ABD	Üretici Fiyat Endeksi	Yıllık - Şubat	3,40%	3,50%
15:30	ABD	Üretici Fiyat Endeksi	Aylık - Şubat	0,30%	0,40%
15:30	ABD	Çekirdek Üretici Fiyat Endeksi	Yıllık - Şubat	3,50%	3,60%
15:30	ABD	Çekirdek Üretici Fiyat Endeksi	Aylık - Şubat	0,20%	0,30%
14 Mart 2025, Cuma					
Saat	Ülke	Başlık	Dönem	Beklenti	Önceki
10:00	İngiltere	Gayri Safi Yurt İçi Hasıla	Aylık - Ocak	0,10%	0,40%
10:00	İngiltere	Ticaret Dengesi	Ocak		-17.45 Milyar GBP
10:00	Almanya	Tüketici Fiyat Endeksi	Yıllık - Şubat	2,30%	2,30%
10:00	Almanya	Tüketici Fiyat Endeksi	Aylık - Şubat		0,40%

Yasal Uyarı

Burada yer alan yatırım bilgi, yorum ve tavsiyeleri yatırım danışmanlığı kapsamında değildir. Yatırım danışmanlığı hizmeti, kişilerin risk ve getiri tercihleri dikkate alınarak kişiye özel sunulmaktadır. Burada yer alan ve hiçbir şekilde yönlendirici nitelikte olmayan içerik, yorum ve tavsiyeler genel bilgilendirme amacıyla hazırlanmıştır. Bu tavsiyeler mali durumunuz ile risk ve getiri tercihlerinize uygun olmayabilir. Bu nedenle, sadece burada yer alan bilgilere dayanarak yatırım kararı verilmesi beklentilerinize uygun sonuçlar doğurmayabilir. Özellikle kaldıraçlı işlemlerinizi yatırdığınız para kadar kaybetme ihtimaliniz vardır. Kaldıraçlı işlemlerde yatırım danışmanlığı hizmeti de verilmemektedir. Burada yer alan yorum ve tavsiyeler, yorum ve tavsiyede bulunanların kişisel görüşlerine dayanmakta olup, herhangi bir yatırım aracının alım satım tavsiyesi veya getiri vaadi olarak yorumlanmamalıdır. Hiçbir şekilde yönlendirici nitelikte olmayan bu içerik genel anlamda bilgi vermeyi amaçlamakta olup; bu içeriğin, müşterilerin ve diğer yatırımcıların alım satım kararlarını destekleyebilecek yeterli bilgileri kapsamayabileceği dikkate alınmalıdır. Yatırım yapmadan önce piyasaların içerdiği riskleri tam olarak anladığınızdan emin olunuz. Web sitemizde yer alan bilgi ve görüşlere dayanılarak yapılacak yatırımlar ve ticari işlemlerin sonuçlarından veya ortaya çıkabilecek tüm zararlardan IKON Menkul Değerler A.Ş. sorumlu tutulamaz.