

23.12.2025

BIST 100 Teknik Analiz

Düş.	Yük.	Aort.	Kap.	Gün (%)	Haf. (%)	Aylık (%)	Yb (%)
11.266,01	11.402,42	11.311,06	11.311,06	-0,27	-1,27	3,55	15,06
İşlem Hacmi (mn TL)				Hareketli Ortalamalar (HO)			
Son		5 Gün Ort.		5	10	22	50
132.205,87		120.081,91		11.324,73	11.305,72	11.130,74	10.896,66
Destek Seviyeleri		Pivot		Direnc Seviyeleri			
11.250,57	11.190,09	11.114,16	11.326,50	11.386,98	11.462,91	11.523,39	

Gün içinde en düşük 11.266,01 en yüksek 11.402,42 seviyesini gören BIST 100 endeksinin günü %0,27 kayıpla tamamladığı gözlenmektedir. Pivot seviye 11.326,50 seviyesinden geçmekte olup, aşağı yönlü hareketlerde birinci destek 11.250,57, ikinci destek ise 11.190,09 seviyesinden geçmektedir. Dirençler ise sırasıyla 11.386,98, 11.462,91 seviyelerinden geçmektedir. Bu aşamada endeksin 5 günlük HO seviyesinin %0,12 altında, 22 günlük HO seviyesinin ise %1,62 üzerinde hareket ettiği dikkat çekmektedir. Son gün işlem hacmi ise bu aşamada 5 günlük ortalama işlem hacminin % 10,10 üzerinde gerçekleşmiştir.

VIOP30 Teknik Analiz

Düş.	Yük.	Aort.	Kap.	Gün (%)	Haf. (%)	Aylık (%)	Yb (%)
12.332,00	12.529,00	12.421,88	12.374,00	-0,51	-2,30	0,81	14,68
İşlem Hacmi (mn TL)				Hareketli Ortalamalar (HO)			
Son		5 Gün Ort.		5	10	22	50
19.019,14		20.397,44		12.422,20	12.452,80	12.353,00	12.115,90
Destek Seviyeleri		Pivot		Direnc Seviyeleri			
12.294,33	12.214,67	12.097,33	12.411,67	12.491,33	12.608,67	12.688,33	

Gün içinde en düşük 12.332,00 en yüksek 12.529,00 seviyesini gören BIST 30 Yakın Vade endeks kontratının günü %0,51 kayıpla tamamladığı gözlenmektedir. Pivot seviye 12.411,67 seviyesinden geçmekte olup, aşağı yönlü hareketlerde birinci destek 12.294,33, ikinci destek ise 12.214,67 seviyesinden geçmektedir. Dirençler ise sırasıyla 12.491,33, 12.608,67 seviyelerinden geçmektedir. Bu aşamada 5 günlük HO seviyesinin %0,39 altında, 22 günlük HO seviyesinin ise %0,17 üzerinde hareket ettiği dikkat çekmektedir. Son gün işlem hacmi ise bu aşamada 5 günlük ortalama işlem hacminin % 6,76 altında gerçekleşmiştir.

USDTRY (Yakın Vade) Teknik Analiz

Düş.	Yük.	Aort.	Kap.	Gün (%)	Haf. (%)	Aylık (%)	Yb (%)
43,06	43,12	43,07	43,08	-0,11	-0,18	1,16	21,99
İşlem Hacmi (mn TL)				Hareketli Ortalamalar (HO)			
Son		5 Gün Ort.		5	10	22	50
13.134,85		7.771,36		43,13	43,19	43,05	42,75
Destek Seviyeleri		Pivot		Direnc Seviyeleri			
43,06	43,03	43,00	43,09	43,11	43,14	43,16	

Gün içinde en düşük 43,06 en yüksek 43,12 seviyesini gören USD/TL Yakın Vade kontratının günü %0,11 kayıpla tamamladığı gözlenmektedir. Pivot seviye 43,09 seviyesinden geçmekte olup, aşağı yönlü hareketlerde birinci destek 43,06, ikinci destek ise 43,03 seviyesinden geçmektedir. Dirençler ise sırasıyla 43,11, 43,14 seviyelerinden geçmektedir. Bu aşamada endeksin 5 günlük HO seviyesinin %0,11 altında, 22 günlük HO seviyesinin ise %0,06 üzerinde hareket ettiği dikkat çekmektedir. Son gün işlem hacmi ise bu aşamada 5 günlük ortalama işlem hacminin % 69,02 üzerinde gerçekleşmiştir.

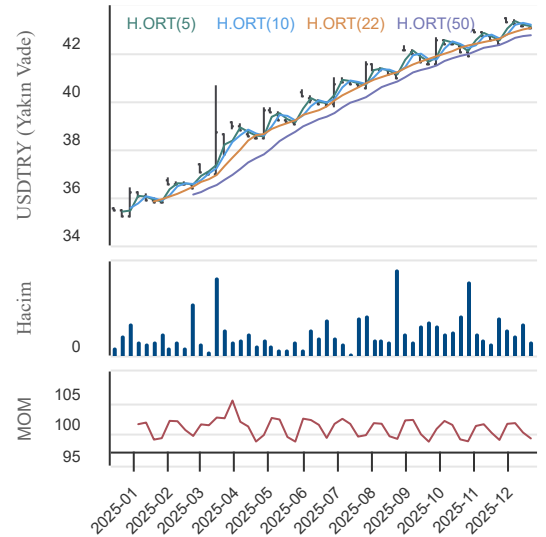
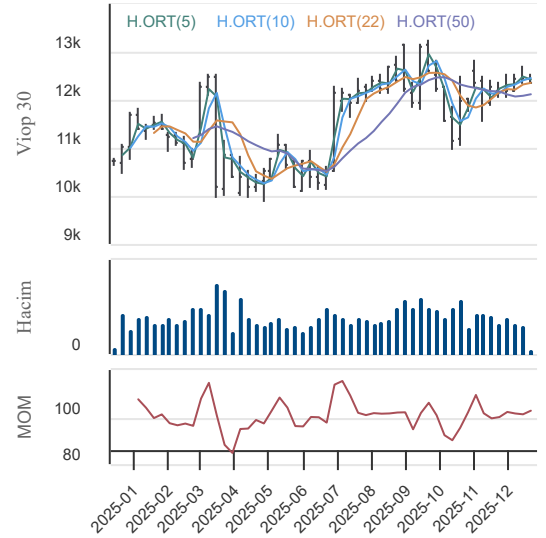
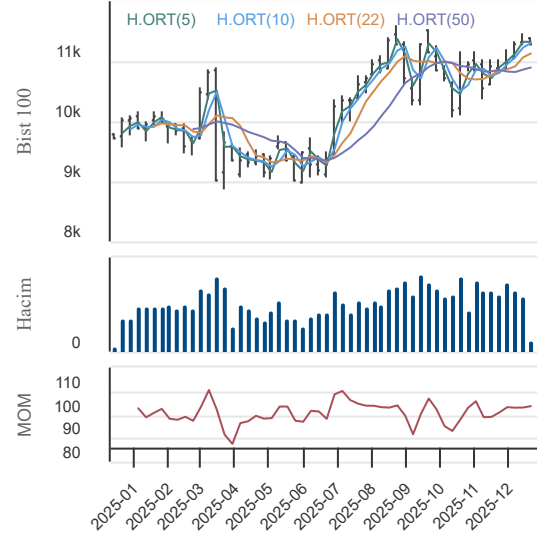

23.12.2025

BIST En Çok Yükselenler (İlk 5)

Hisse Adı	Kapanış	Günlük D. (%)	Hacim (Mn TL)
UFUK	1.870,00	10,00	192,0
AKSUE	20,58	9,99	49,9
ATEKS	109,00	9,99	5,2
TGSAS	175,20	9,98	42,1
MOPAS	37,72	9,97	293,8

BIST En Çok Düşenler (İlk 5)

Hisse Adı	Kapanış	Günlük D. (%)	Hacim (Mn TL)
HTPSB	38,43	-10,00	0,0
EMKEL	58,95	-10,00	1.391,9
BMSTL	77,45	-9,99	288,5
HPART	93,66	-9,99	1,3
ZERGY	14,16	-9,98	202,4

Hacmi En Yüksek Hisseler (İlk 5)

Hisse Adı	Kapanış	Günlük D. (%)	Hacim (Mn TL)
TRALT	43,88	3,98	10.787,3
ISCTR	14,06	0,29	9.287,4
THYAO	272,00	-1,89	8.575,1
KCHOL	168,30	-2,89	6.788,7
ASELS	212,80	0,81	6.382,9

BİST-100 Para Girişi Gözlenen (İlk 5)

Hisse Adı	Kapanış	Günlük D. (%)	Hacim (Mn TL)
TRALT	43,88	3,98	10.787,3
ISCTR	14,06	0,29	9.287,4
ASELS	212,80	0,81	6.382,9
YKBNK	37,24	1,09	5.751,8
DSTKF	561,50	5,45	5.661,9

BİST-100 Para Çıkışı Gözlenen (İlk 5)

Hisse Adı	Kapanış	Günlük D. (%)	Hacim (Mn TL)
KCHOL	168,30	-2,89	6.788,7
KONTR	12,62	-1,79	6.028,8
ARCLK	105,70	-1,86	583,6
GSRAY	1,21	-2,42	281,1
CLEBI	1.576,00	-1,87	76,8

Yurt İçi Piyasalar

Hisse Adı	Son	Gün %	Hafta (%)	Ay (%)
BİST-100	11.311	-0,27	-1,27	3,6
BİST-30	12.281	-0,19	-1,58	3,5
BİST BANKA	16.908	0,99	1,40	12,6
BİST HİZMET	10.684	-1,43	-2,68	0,3
BİST SANAYİ	14.169	-0,11	-1,33	1,8

Yurt İçi Ekonomi Gündemi

Haftanın ilk işlem gününe hafif alıcılı bir başlangıç yapan BIST-100 endeksinin gün içerisinde, 11.266-11.402 bölgesi aralığında geniş bir bantta dalgalandığı ve günü yüzde 0,27 değer kaybıyla 11.311 puandan tamamladığını gördük. BIST-100 endeksinde gerçekleşen işlem hacmi yaklaşık 134,1 milyar TL oldu.

Sektör endeksleri arasında dün, en fazla değer kazanan yüzde 3,15 ile finansal kiralama faktoring olurken, en çok değer kaybeden sektör ise yüzde 7,47 ile aracı kurumlar oldu. Bankacılık endeksi yüzde 0,99 değer kazanırken, holding endeksi yüzde 0,26 değer kaybederek günü tamamladı.

Küresel piyasalarda risk iştahının seyrine ve kısa vadeli teknik göstergelerin görünümüne bakıldığında, BIST-100 endeksinin yeni işlem gününe yatay bir açılış ile başlayabileceğini tahmin ediyoruz. Gün içerisinde ise endeks fiyatlamada davranışlarında dalgalı bir seyrin devam edebileceğini öngörüyoruz.

BIST-100 endeksinin teknik olarak incelediğimizde, fiyatlamada davranışlarında geri çekilmelerin yada realizasyonların devam etmesi durumunda kısa vadede 11.250-11.190 aralığı destek bölgesi olarak takip edilebilir. Olası, fiyatlamada davranışlarında toparlanma eğiliminin gündeme gelmesi durumunda ise kısa vadede 11.380-11.470 aralığı direnç bölgesi olarak izlenebilir.

Bugün yurt içerisinde, sakin bir veri akışı takip edilecek. Küresel piyasalarda ise ABD'de açıklanacak olan yoğun veri akışı yakından izlenecek.

Yurt Dışı Ekonomi Gündemi

*Yen'deki değer kayıplarının ardından Japon yetkililer "tek taraflı" ve "keskin" döviz hareketleri konusunda uyarılarını artırdılar ve oynaklığın aşırı hale gelmesi durumunda harekete geçmeye hazır olduklarını belirttiler. Sözlü müdahalelerin ardından USDJPY paritesi dünden bugüne 1.70 puan gerileyerek 156.00 bölgesinde işlem görüyor.

*Jeopolitik belirsizliklerin artmasıyla güvenli liman altın için talep artışı etkili olmaya devam ediyor. Ons altın bugün Asya seansında 4497 seviyesinde rekor tazeledi. Ons gümüş ise 69.98 seviyesinde rekor tazeledi.

Global Piyasalar

Hisse Adı	Kapanış	Gün (%)	Hafta (%)	Ay (%)
S&P 500 End.	6.878,49	0,64	0,91	4,2
Nasdaq End.	23.428,83	0,52	1,61	5,2
Dow Jones End.	48.362,68	0,47	-0,11	4,6
DAX30	24.283,97	-0,02	0,22	5,2
NIKKEI	50.402,39	1,81	0,47	3,7

Döviz Piyasası

Hisse Adı	Kapanış	Gün (%)	Hafta (%)	Ay (%)
USDTRY	42,81	0,03	0,28	0,9
EURTRY	50,37	0,49	0,32	3,1
GBPTRY	57,66	0,54	0,90	3,6
EURUSD	1,18	0,39	0,05	2,1
GBPUSD	1,35	0,53	0,63	2,7

Emtia Piyasası

Hisse Adı	Kapanış	Gün (%)	Hafta (%)	Ay (%)
Gram Altın TL	6.068,19	1,67	2,65	9,5
Ons Altın \$	4.367,00	0,05	0,07	3,2
Ons Gümüş \$	68,49	3,95	9,50	39,3
CRUDE Petrol	61,63	2,43	2,35	-0,5
Bakır	5,44	0,36	1,87	8,9

23.12.2025

Şişe Cam

Düş.	Yük.	Aort.	Kap.	Gün (%)	Haf. (%)	Aylık (%)	Yb (%)
38,64	39,30	39,03	38,90	0,21	-3,62	7,40	-4,49
İşlem Hacmi (mn TL)				Hareketli Ortalamalar (HO)			
Son		5 Gün Ort.		5	10	22	50
812,59		1.134,23		39,23	39,85	38,49	36,76
Destek Seviyeleri		Pivot		Direnc Seviyeleri			
38,59	38,29	37,93	38,95	39,25	39,61	39,91	

Gün içinde en düşük 38,64 en yüksek 39,30 seviyesini gören Şişe Cam hissesinin günü %0,21 kazançla tamamladığı gözlenmektedir. Pivot seviye 38,95 seviyesinden geçmekte olup, aşağı yönlü hareketlerde birinci destek 38,59, ikinci destek ise 38,29 seviyesinden geçmektedir. Dirençler ise sırasıyla 39,25, 39,61 seviyelerinden geçmektedir. Bu aşamada 5 günlük HO seviyesinin %0,84 altında, 22 günlük HO seviyesinin ise %1,07 üzerinde hareket ettiği dikkat çekmektedir. Son gün işlem hacmi ise bu aşamada 5 günlük ortalama işlem hacminin % 28,36 altında gerçekleşmiştir.

Tofaş Oto. Fab.

Düş.	Yük.	Aort.	Kap.	Gün (%)	Haf. (%)	Aylık (%)	Yb (%)
244,30	248,70	246,54	246,50	1,07	0,98	7,31	28,83
İşlem Hacmi (mn TL)				Hareketli Ortalamalar (HO)			
Son		5 Gün Ort.		5	10	22	50
1.170,53		1.094,05		245,84	241,79	236,41	243,24
Destek Seviyeleri		Pivot		Direnc Seviyeleri			
244,30	242,10	239,90	246,50	248,70	250,90	253,10	

Gün içinde en düşük 244,30 en yüksek 248,70 seviyesini gören Tofaş Oto. Fab. hissesinin günü %1,07 kazançla tamamladığı gözlenmektedir. Pivot seviye 246,50 seviyesinden geçmekte olup, aşağı yönlü hareketlerde birinci destek 244,30, ikinci destek ise 242,10 seviyesinden geçmektedir. Dirençler ise sırasıyla 248,70, 250,90 seviyelerinden geçmektedir. Bu aşamada 5 günlük HO seviyesinin %0,27 üzerinde, 22 günlük HO seviyesinin ise %4,27 üzerinde hareket ettiği dikkat çekmektedir. Son gün işlem hacmi ise bu aşamada 5 günlük ortalama işlem hacminin % 6,99 üzerinde gerçekleşmiştir.

Akbank

Düş.	Yük.	Aort.	Kap.	Gün (%)	Haf. (%)	Aylık (%)	Yb (%)
71,55	73,35	72,33	72,90	1,53	2,68	17,96	14,92
İşlem Hacmi (mn TL)				Hareketli Ortalamalar (HO)			
Son		5 Gün Ort.		5	10	22	50
4.813,58		5.435,25		71,57	70,54	67,46	62,57
Destek Seviyeleri		Pivot		Direnc Seviyeleri			
71,85	70,80	70,05	72,60	73,65	74,40	75,45	

Gün içinde en düşük 71,55 en yüksek 73,35 seviyesini gören Akbank hissesinin günü %1,53 kazançla tamamladığı gözlenmektedir. Pivot seviye 72,60 seviyesinden geçmekte olup, aşağı yönlü hareketlerde birinci destek 71,85, ikinci destek ise 70,80 seviyesinden geçmektedir. Dirençler ise sırasıyla 73,65, 74,40 seviyelerinden geçmektedir. Bu aşamada 5 günlük HO seviyesinin %1,86 üzerinde, 22 günlük HO seviyesinin ise %8,06 üzerinde hareket ettiği dikkat çekmektedir. Son gün işlem hacmi ise bu aşamada 5 günlük ortalama işlem hacminin % 11,44 altında gerçekleşmiştir.

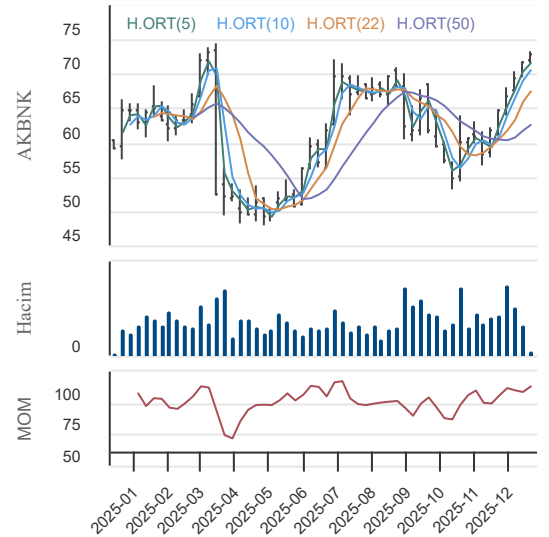
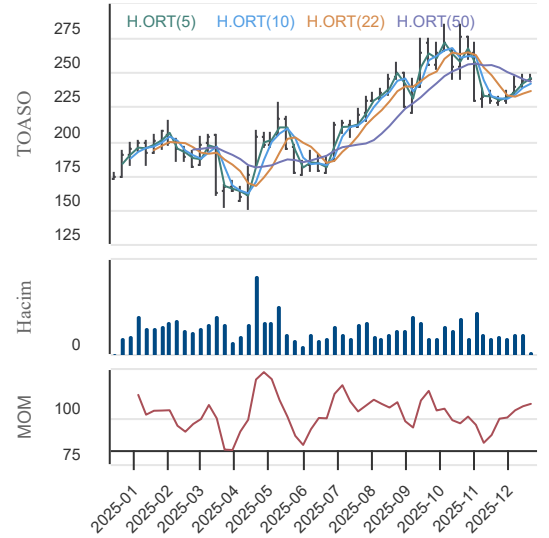
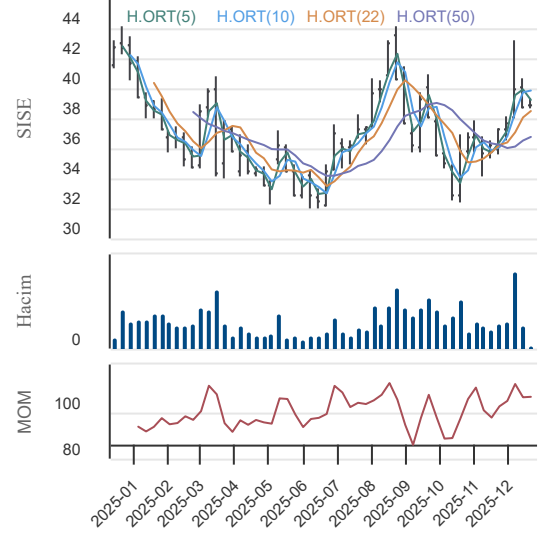

23.12.2025

KAP Haberleri

Şirket Notları:

BORSA İSTANBUL A.Ş.: Sermaye Piyasası Kurulu kararı uyarınca devreye alınan Volatilite Bazlı Tedbir Sistemi (VBTS) kapsamında USAK.E payları 23/12/2025 tarihli işlemlerden (seans başından) 22/01/2026 tarihli işlemlere (seans sonuna) kadar açığa satışı ve kredili işlemlere konu edilemeyecektir.

GLYHO: Ocak-Kasım 2025 döneminde 2024 yılının aynı dönemine kıyasla, limanlarımıza gelen gemi sayısı %17, yolcu hareketleri de %8 artış göstermiştir. Limanlarımıza gelen gemilerin doluluk oranları konsolide bazda Ekim 2025'te %102 seviyesinde olmuştur.

NTGAZ: Trakya Bölgesi Doğal Gaz Dağıtım A.Ş. ("Trakya Gaz") tarafından açılan Tekirdağ, Kırklareli ve Edirne İlleri sınırları içinde kalan 23 adet Bölgenin 2026 - 2030 yılları için 5 yıllık ihtiyaç duyduğu doğalgazın CNG olarak verilen programa ve tahmin raporlarına uygun biçimde temin edilmesine ilişkin düzenlenen TRK-2025/01 No'lu CNG Satınalma İhalesine Şirket tarafından 05.12.2025 tarihinde teklif verilmiş olup Trakya Gaz tarafından en iyi teklifin Şirket tarafından verildiği bildirilmekle beraber Sıkıştırılmış Doğal Gaz (CNG) Satınalma Sözleşmesi bugün (22.12.2025) imzalanmıştır. 5 yıl süreli işbu Sözleşme kapsamında; Trakya'da yer alan 23 yerleşim yeri için toplam 57.353.255 Sm³ (610.238.638 kWh) satış yapılması öngörülmektedir.

HTTBT: Gabon'un ulusal havayolu şirketi FlyGabon, Şirketin Yolcu Hizmet Sistemleri (Crane PSS) çözümleri ile gelir muhasebesi çözümüne geçiş sürecini tamamlamış olup, 22 Aralık itibarıyla operasyonlarını HİTİT sistemleri üzerinden yürütmeye başlamıştır.

FRIGO: Şirket 2025-2026 yıllarında sevk edilmek üzere narenciye ürün grubunda 2.414.014,18 Euro tutarında kontrat imzalamıştır. Narenciye grubunda imzalanan toplam kontrat tutarı 20.765.755,00 Euro tutarına ulaşmıştır.

GLRMK: Şirketin %100 dolaylı bağlı ortaklığı Gülermak Renewables Deutschland Holding GmbH Yönetim Kurulu'nun 22 Aralık 2025 tarihli kararı çerçevesinde; Orrön Klein Teetzleben AGRI-PV GmbH, Orrön Javenitz Agri-PV GmbH ve Orrön Trebenow Agri-PV GmbH şirketlerinin paylarının %100'ünün Orrön Energy Greenfiel AB'ten satın alınmasına dair şartla bağlı pay alım sözleşmesi imzalanmıştır. Devir işlemi ve devir bedeli şartla bağlı olup, tüm koşulların sağlanması halinde toplam azami satış bedeli 11.231.040 EUR olacaktır. Payları satın alınan şirketler bünyesinde, gerekli izinlerin alınması şartına bağlı olarak, toplamda yaklaşık 233,98 MW kurulu güce sahip güneş enerjisi (tarımsal voltaik) santrali kurulması planlanmaktadır.

Pay Alım-Satım Notları:

LKMNH: 22.12.2025 tarihinde LOKMAN HEKİM ENGÜRÜSAĞ SAĞLIK, TURİZM, EĞİTİM HİZMETLERİ VE İNŞAAT TAAHHÜT A.Ş. payları ile ilgili olarak 17,42 TL - 17,59 TL fiyat aralığından 28.785 adet alış işlemi ortaklığımızca gerçekleştirilmiştir. Geri Alım programı çerçevesinde gerçekleştirilen işlemle birlikte LOKMAN HEKİM ENGÜRÜSAĞ SAĞLIK, TURİZM, EĞİTİM HİZMETLERİ VE İNŞAAT TAAHHÜT A.Ş. sermayesindeki payları 22.12.2025 tarihi itibarıyla %5,40'a ulaşmıştır.

MERKO: Şirketin 10.02.2025 tarihli Olağan Genel Kurul toplantısında onaylanan Pay Geri Alım Programı kapsamında, Ortaklığımız tarafından 22.12.2025 tarihinde Borsa İstanbul'da pay başına 12.31-12.50 TL fiyat aralığından (Ağırlıklı ortalama 12,404 TL) 20.000 TL nominal değerli MERKO payları geri alınmıştır. Gerçekleştirilen işlem sonucunda geri alınan payların nominal değeri 2.097.716 TL'ye (2.097.716 adet) ulaşmış olup, Ortaklık sermayesine oranı %1,82'dir.

KLYPV: 22.12.2025 tarihinde; Borsa İstanbul'da pay başına 58,85-59,15 TL fiyat aralığından (ortalama 59,00 TL) toplam 61.689 TL nominal değerli KLYPV B Grubu pay senedi geri alınmıştır. Bu işlemle birlikte, bugüne kadar geri alınan toplam B grubu pay sayısı 1.017.961 adettir. (Bu payların sermayeye oranı %0,24741'dir.)

AKFIS: Yönetim Kurulunun 24.03.2025 tarihli kararı kapsamında 22.12.2025 tarihinde 58.614 adet pay geri alınmış olup, geri alım programı kapsamında geri alınan toplam 6.000.000 adet payın sermayeye oranı %0,9425'dir. Bu kapsamda; 24.03.2025 tarihli Yönetim Kurulu Kararı ile gerçekleştirilen Pay Geri Alım Programı çerçevesinde belirlenen azami pay adedine (6.000.000 adet pay) 22.12.2025 tarihi (bugün) itibarıyla ulaşılmıştır.

ESCAR: Şirket 22.12.2025 tarihinde 22,24 - 22,30 fiyat aralığından (ağırlıklı ortalama 22,27 TL) 35.000 adet toplam nominal tutarlı alım işlemi gerçekleştirmiştir. Bu işlemle birlikte, bugüne kadar geri alınan toplam B grubu pay sayısı 6.012.294 adet olup, alınan paylar sonrasında Escar Filo Kiralama Hizmetleri A.Ş.'nin sermayedeki payı %1,202 olmuştur.

23.12.2025

KAP Haberleri**Sermaye Artırım-Azaltım Notları:**

DCTTR: Şirket merkezinde yapılan Yönetim Kurulu toplantısında; Mevcut 130.000.000 TL olan çıkarılmış sermayemizin 500.000.000 TL'lik kayıtlı sermaye tavanı içerisinde kalmak koşuluyla 50.000.000 TL'si Sermaye Enflasyon Düzeltme Olumlu Farkları hesabından, 210.000.000 TL'si Hisse Senedi İhraç Primleri hesabından karşılanmak üzere toplam 260.000.000 TL artırılarak 390.000.000 TL'ye yükseltilmesine, Şirket çıkarılmış sermayesinin %200 oranında bedelsiz olarak artırılması kapsamında ihraç edilecek 260.000.000 TL nominal değerli payların 70.000.000 TL nominal değerli kısmının A grubu nama, 190.000.000 TL nominal değerli kısmının B grubu hamiline pay olarak verilmesine, Söz konusu sermaye artırımını nedeniyle oluşacak payların mevcut pay sahiplerine şirket sermayesine iştirakleri oranında bedelsiz olarak kayden dağıtılmasına, İhraç belgesinin onaylanması için başta Sermaye Piyasası Kurulu olmak üzere bedelsiz sermaye artırımına ilişkin gerekli diğer işlemler için ilgili kurumlara başvuruda bulunulmasına karar verildiği 26.08.2025 tarihli duyurumuzla yatırımcılarımızın bilgisine sunulmuştur. Sermaye Piyasası Kurulu'nun 22.12.2025 tarih, E-29833736-105.01.01-83022 numaralı yazısı ile; iç kaynaklardan bedelsiz sermaye artırımını başvurumuzun ve esas sözleşmesinin "Sermaye" başlıklı 6. maddesinin tadil edilmesinin onaylandığı Şirkete tebliğ edilmiştir. Yönetim Kurulu 22.12.2025 tarihli toplantısında bedelsiz pay alma hakkı kullanım başlangıç tarihi 23.12.2025 olarak belirlenmesine karar vermiştir

Gerçekleştirilecek Genel Kurullar:

SMRVA

Not: Bu rapor, 22 Aralık saat 18:10'dan itibaren, 23 Aralık saat 08:00 kadar KAP içerisinde yayımlanan haberler içerisinde derlenmiştir.

Kaynaklar: KAP, Finnet, Matriks ve Şirket Açıklamaları.

23.12.2025

BIST-30 Hisseleri

Hisse Adı	Kapanış	Destekler		Pivot	Dirençler		Hareketli Ortalamalar			Performans			
		Destek 2	Destek 1		Direnç 1	Direnç 2	5 HO	20 HO	50 HO	Gün. (%)	Haf. (%)	Aylık (%)	Yıllık (%)
AEFES	16,18	15,79	15,98	16,32	16,51	16,85	16,61	16,14	15,12	-2,1%	-3,2%	8,2%	-30,4%
AKBNK	72,90	70,80	71,85	72,60	73,65	74,40	71,57	67,97	62,57	1,5%	2,7%	18,0%	22,8%
ASELS	212,80	206,33	209,57	212,93	216,17	219,53	207,72	196,37	195,91	0,8%	0,3%	15,4%	205,3%
ASTOR	112,10	109,17	110,63	112,17	113,63	115,17	110,58	101,75	97,48	1,0%	0,5%	20,4%	6,2%
BIMAS	540,00	529,00	534,50	544,00	549,50	559,00	549,50	538,80	539,98	-1,8%	-5,0%	-0,6%	10,5%
DSTKF	561,50	509,17	535,33	554,67	580,83	600,17	539,70	655,85	653,52	5,4%	5,1%	-33,9%	-
EKGYO	20,18	19,78	19,98	20,22	20,42	20,66	20,36	20,81	19,94	-0,4%	-3,4%	0,3%	59,4%
ENKAI	78,70	77,53	78,12	78,83	79,42	80,13	79,29	79,67	76,63	0,6%	-3,1%	3,6%	62,5%
EREGL	24,34	23,95	24,15	24,41	24,61	24,87	24,54	24,20	25,38	-0,9%	-2,1%	0,9%	-2,1%
FROTO	94,50	93,50	94,00	95,00	95,50	96,50	96,11	92,73	91,06	-0,9%	-4,8%	7,1%	7,8%
GARAN	144,00	140,93	142,47	143,63	145,17	146,33	141,90	140,48	133,63	1,4%	1,8%	8,1%	19,1%
GUBRF	333,75	324,08	328,92	334,83	339,67	345,58	329,15	322,74	311,79	2,1%	-2,0%	0,0%	18,8%
ISCTR	14,06	13,87	13,96	14,09	14,18	14,31	13,98	13,85	12,98	0,3%	0,1%	10,7%	8,5%
KCHOL	168,30	164,17	166,23	170,07	172,13	175,97	173,60	172,28	168,35	-2,9%	-5,5%	-1,3%	-3,2%
KRDMD	27,24	26,40	26,82	27,40	27,82	28,40	27,92	26,32	26,08	-1,9%	0,1%	7,6%	-2,6%
MGROS	530,50	523,50	527,00	534,00	537,50	544,50	540,70	527,35	494,02	-1,4%	-2,7%	0,7%	9,0%
PETKM	16,70	16,31	16,51	16,76	16,96	17,21	16,90	17,16	17,29	-0,9%	-4,0%	-2,1%	-10,3%
PGSUS	209,40	204,93	207,17	211,43	213,67	217,93	210,32	204,62	206,30	-2,2%	1,2%	1,8%	-5,4%
SAHOL	84,20	82,17	83,18	84,87	85,88	87,57	85,63	84,63	81,08	-1,3%	-3,5%	6,0%	-7,1%
SASA	2,78	2,72	2,75	2,81	2,84	2,90	2,84	2,90	2,97	-2,5%	-4,8%	-10,9%	-31,2%
SISE	38,90	38,29	38,59	38,95	39,25	39,61	39,23	38,71	36,76	0,2%	-3,6%	7,4%	-9,0%
TAVHL	296,50	289,50	293,00	298,25	301,75	307,00	300,45	290,04	269,11	-1,5%	-4,6%	8,3%	3,8%
TCELL	99,50	98,10	98,80	100,20	100,90	102,30	101,26	99,12	97,61	-1,5%	-5,6%	5,1%	11,1%
THYAO	272,00	267,33	269,67	274,08	276,42	280,83	274,20	273,26	280,85	-1,9%	-0,8%	-0,4%	-3,9%
TOASO	246,50	242,10	244,30	246,50	248,70	250,90	245,84	237,11	243,24	1,1%	1,0%	7,3%	41,4%
TRALT	43,88	41,61	42,75	43,79	44,93	45,97	40,57	38,58	32,81	4,0%	22,1%	9,7%	96,2%
TTKOM	57,45	55,95	56,70	57,35	58,10	58,75	56,73	56,68	54,64	1,2%	-0,8%	1,1%	29,1%
TUPRS	185,70	180,83	183,27	184,83	187,27	188,83	187,00	194,00	192,48	0,6%	-4,8%	-7,8%	40,4%
ULKER	110,40	108,53	109,47	111,03	111,97	113,53	111,54	112,79	110,10	-0,8%	-4,1%	-1,8%	10,4%
YKBNK	37,24	36,28	36,76	37,18	37,66	38,08	36,86	36,16	33,60	1,1%	0,6%	10,5%	30,2%

23.12.2025

BİST-100 Hisseleri Teknik Göstergeler

Hisse Kod	MOMENTUM		RSI		STOCHASTIC		CCI		MACD
	Sinyal	AA/AS	Sinyal	AA/AS	Sinyal	AA/AS	Sinyal	AA/AS	Sinyal
AEFES									Satış
AGHOL									
AKBNK				Aşırı Alım	Alış	Aşırı Alım		Aşırı Alım	
AKSA						Aşırı Satım		Aşırı Satım	
AKSEN					Alış				
ALARK				Aşırı Alım				Aşırı Alım	
ALTNY								Aşırı Alım	
ANSGR	Satış								
ARCLK						Aşırı Satım			
ASELS					Alış				
ASTOR					Alış			Aşırı Alım	
BALSU					Alış		Alış		
BIMAS						Aşırı Satım			
BINHO	Satış					Aşırı Satım		Aşırı Satım	Satış
BRSAN								Aşırı Alım	
BRYAT							Alış		
BSOKE					Alış	Aşırı Alım		Aşırı Alım	
BTCIM								Aşırı Alım	
CANTE	Satış					Aşırı Satım			
CCOLA									
CIMSA						Aşırı Satım		Aşırı Satım	
CLEBI	Satış								
CWENE	Satış								Satış
DAPGM									
DOAS	Satış								
DOHOL	Alış							Aşırı Alım	Alış
DSTKF	Alış		Alış						
ECILC								Aşırı Satım	
EFOR						Aşırı Alım			
EGEEN	Alış								
EKGYO								Aşırı Satım	
ENERY						Aşırı Satım		Aşırı Satım	
ENJSA			Satış						
ENKAI						Aşırı Satım		Aşırı Satım	
EREGL									
EUPWR									
FENER								Aşırı Satım	
FROTO						Aşırı Satım			
GARAN						Aşırı Alım		Aşırı Alım	Alış
GENIL		Aşırı Satım		Aşırı Satım	Alış	Aşırı Satım		Aşırı Satım	

23.12.2025

BİST-100 Hisseleri Teknik Göstergeler

Hisse Kod	MOMENTUM		RSI		STOCHASTIC		CCI		MACD
	Sinyal	AA/AS	Sinyal	AA/AS	Sinyal	AA/AS	Sinyal	AA/AS	Sinyal
GESAN						Aşırı Alım		Aşırı Alım	
GLRMK									
GRSEL									
GRTHO									
GSRAY				Aşırı Satım				Aşırı Satım	Satış
GUBRF					Alış				
HALKB									
HEKTS						Aşırı Satım		Aşırı Satım	Satış
IEYHO				Aşırı Alım				Aşırı Alım	
ISCTR									
ISMEN						Aşırı Satım		Aşırı Satım	
KCAER	Satış				Alış				
KCHOL	Satış					Aşırı Satım		Aşırı Satım	Satış
KONTR								Aşırı Satım	
KRDMD									
KTLEV	Alış								
KUYAS		Aşırı Alım							
MAGEN			Satış		Satış				
MAVI						Aşırı Alım		Aşırı Alım	
MGROS									Satış
MIATK					Satış		Satış		
MPARK			Satış		Satış	Aşırı Alım	Satış		
OBAMS							Alış		
ODAS					Alış	Aşırı Satım		Aşırı Satım	
OTKAR									
OYAKC						Aşırı Satım		Aşırı Satım	
PASEU									
PATEK	Satış								
PETKM						Aşırı Satım		Aşırı Satım	
PGSUS					Satış			Aşırı Alım	
RALYH	Satış				Satış		Satış		
REEDR				Aşırı Satım		Aşırı Satım		Aşırı Satım	
SAHOL									Satış
SASA						Aşırı Satım		Aşırı Satım	Satış
SISE						Aşırı Satım			
SKBNK									Satış
SOKM			Satış						Satış
TABGD								Aşırı Alım	
TAVHL						Aşırı Satım			Satış
TCELL	Satış					Aşırı Satım			

23.12.2025

BİST-100 Hisseleri Teknik Göstergeler

Hisse Kod	MOMENTUM		RSI		STOCHASTIC		CCI		MACD
	Sinyal	AA/AS	Sinyal	AA/AS	Sinyal	AA/AS	Sinyal	AA/AS	Sinyal
THYAO					Satış				
TKFEN									
TOASO									
TRALT						Aşırı Alım		Aşırı Alım	Alış
TRENJ									
TRMET								Aşırı Alım	
TSKB									Satış
TSPOR								Aşırı Satım	
TTKOM									
TTRAK									
TUKAS						Aşırı Satım		Aşırı Satım	Satış
TUPRS						Aşırı Satım		Aşırı Satım	
TUREX					Satış			Aşırı Satım	
TURSG					Alış			Aşırı Alım	
ULKER						Aşırı Satım			
VAKBN	Alış					Aşırı Alım			
VESTL						Aşırı Satım		Aşırı Satım	
YEOTK						Aşırı Satım	Alış		
YKBNK					Alış	Aşırı Alım		Aşırı Alım	
ZOREN								Aşırı Satım	

Teknik Analiz İndikatörlerine İlişkin Açıklamalar

Teknik göstergeler tablolarında yer alan ifadeler, teknik analiz programlarındaki bazı indikatörlerin ürettiği sinyalleri göstermektedir. Bu sinyaller, İkon Menkul Değerler A. Ş. 'nin alım ya da satım tavsiyesi olarak düşünülmemelidir.

MOMENTUM : Göstergede 100 referans noktasını gösterir. Göstergenin referans çizgisinin altına inmesi "SAT", referans çizgisinin üzerine çıkması "AL" sinyali olarak değerlendirilir. Momentumun aşırı satış bölgesinden dönüş eğiliminde olması kısa vadede düşüşün tamamlandığını, momentumun belirli bir tepe yapıp aşağı doğru dönmesi, fiyatlardaki artış hızının yavaşladığını ve fiyatların bir süre sonra gerilemeye başlayacağını gösterir. Gösterge 115 çizgisinin üzerindeyken aşırı alım bölgesinde, 85 çizgisinin altındayken aşırı satım bölgesinde olarak yorumlanır.

MACD : Orta vadeli ve hareketli ortalamalardan oluştuğu için trend takip edici bir göstergedir. Göstergede 0 değeri referans çizgisini belirtir. MACD çizgisi kesikli sinyal çizgisini yukarıdan aşağıya doğru kestiğinde "SAT", aşağıdan yukarıya doğru kestiğinde ise "AL" sinyali olarak yorumlanır.

RSI : RSI eğrisi "0" ile "100" sayıları arasında değer alır. RSI genellikle 70 çizgisi üzerinde tepe ve 30 çizgisinin de altında dip yapar. Gösterge 70 seviyesinin üzerinde aşırı alım bölgesini, 30 seviyesinin altında ise aşırı satım bölgesini gösterir. RSI'ın 30 çizgisinin altına düşüp tekrar yükselmeye başlaması durumunda "AL" sinyali, 70 çizgisinin üzerine çıkıp bir tepe yaptıktan sonra tekrar aşağı dönmesi durumunda "SAT" sinyali olarak yorumlanır.

STOCHASTIC : Stochastic eğrisi "0" ile "100" arasında dalgalanır. Genellikle 80' in üzeri aşırı alım yapılmış bir piyasayı (sat sinyali), 20' nin altı da aşırı satış yapılmış bir piyasayı (al sinyali) gösterir. Ayrıca; yavaşlatılmış %K çizgisi aşağıdan yukarıya doğru %D çizgisini keserse "AL", %K çizgisi %D çizgisini yukarıdan aşağıya doğru keserse "SAT" sinyali olarak değerlendirilir.

CCI : CCI eğrisi +100 ile -100 arasında bir değer alır. Göstergede +100 seviyesinin üzeri aşırı alım yapıldığını, -100 seviyesinin altı ise aşırı satım yapıldığını ifade eder. CCI'ın -100 çizgisinin altına düşüp tekrar yükselmeye başlaması durumunda "AL" sinyali, +100 çizgisinin üzerine çıkıp bir tepe yaptıktan sonra tekrar aşağı dönmesi durumunda "SAT" sinyali olarak yorumlanır.

23.12.2025

Ekonomik Takvim

22.12.2025 - 26.12.2025

22 Aralık 2025, Pazartesi

Saat	Ülke	Başlık	Dönem	Beklenti	Önceki
10:00	İngiltere	Gayri Safi Yurtiçi Hasıla	Yıllık - 3. Çeyrek	1,30%	1,40%
10:00	İngiltere	Gayri Safi Yurtiçi Hasıla	Çeyreklik - 3. Çeyrek	0,00%	0,30%

23 Aralık 2025, Salı

Saat	Ülke	Başlık	Dönem	Beklenti	Önceki
16:30	ABD	Gayri Safi Yurtiçi Hasıla (Ön Yayın)	Çeyreklik - 3. Çeyrek	3,20%	3,80%
16:30	Kanada	Gayri Safi Yurtiçi Hasıla	Aylık - Ekim	-0,40%	0,20%
16:30	ABD	İnşaat İzinleri (Ön Yayın)	Eylül	1.340 M	1.330 M
16:30	ABD	Çekirdek Dayanıklı Mal Siparişleri (Ön Yayın)	Aylık - Ekim	-0,10%	0,60%
16:30	ABD	Dayanıklı Mal Siparişleri (Ön Yayın)	Aylık - Ekim	-0,30%	0,50%
17:15	ABD	Sanayi Üretimi	Aylık - Ekim	-0,10%	0,10%
17:15	ABD	Sanayi Üretimi	Yıllık - Ekim	1,10%	1,62%
18:00	ABD	Conference Board (CB) Tüketici Güveni	Aralık	89	88,7

24 Aralık 2025, Çarşamba

Saat	Ülke	Başlık	Dönem	Beklenti	Önceki
		Noel Bayramı			
02:50	Japonya	BOJ Para Politikası Toplantı Tutanaqları			
19:00	Kanada	Bütçe Dengesi	Ekim	-3.52 Milyar CAD	-5.02 Milyar CAD

25 Aralık 2025, Perşembe

Saat	Ülke	Başlık	Dönem	Beklenti	Önceki
		Noel Bayramı			
10:00	Türkiye	Kapasite Kullanım Oranı	Aralık	75%	74,40%
10:00	Türkiye	İmalat Güveni	Aralık	101	100,8

26 Aralık 2025, Cuma

Saat	Ülke	Başlık	Dönem	Beklenti	Önceki
02:30	Japonya	Tokyo Çekirdek Tüketici Fiyat Endeksi	Yıllık - Aralık	2,80%	2,80%
02:30	Japonya	Tokyo Tüketici Fiyat Endeksi	Yıllık - Aralık	2,60%	2,70%
02:30	Japonya	Tüketici Fiyat Endeksi	Yıllık - Aralık	1,60%	1,60%
02:30	Japonya	İşsizlik Oranı	Kasım	2,60%	2,60%
02:50	Japonya	Sanayi Üretimi (Ön Yayın)	Kasım	0,80%	1,50%
02:50	Japonya	Perakende Satışlar	Yıllık - Kasım	0,90%	1,70%

Araştırma Birimi
arastirma@ikonmenkul.com.tr

Yasal Uyarı

Burada yer alan yatırım bilgi, yorum ve tavsiyeleri yatırım danışmanlığı kapsamında değildir. Yatırım danışmanlığı hizmeti, kişilerin risk ve getiri tercihleri dikkate alınarak kişiye özel sunulmaktadır. Burada yer alan ve hiçbir şekilde yönlendirici nitelikte olmayan içerik, yorum ve tavsiyeler genel bilgilendirme amacıyla hazırlanmıştır. Bu tavsiyeler mali durumunuz ile risk ve getiri tercihlerinize uygun olmayabilir. Bu nedenle, sadece burada yer alan bilgilere dayanarak yatırım kararı verilmesi beklentilerinize uygun sonuçlar doğurmayabilir. Özellikle kaldıraçlı işlemlerinizi yatırdığınız para kadar kaybetme ihtimaliniz vardır. Kaldıraçlı işlemlerde yatırım danışmanlığı hizmeti de verilmemektedir. Burada yer alan yorum ve tavsiyeler, yorum ve tavsiyede bulunanların kişisel görüşlerine dayanmakta olup, herhangi bir yatırım aracının alım satım tavsiyesi veya getiri vaadi olarak yorumlanmamalıdır. Hiçbir şekilde yönlendirici nitelikte olmayan bu içerik genel anlamda bilgi vermeyi amaçlamakta olup; bu içeriğin, müşterilerin ve diğer yatırımcıların alım satım kararlarını destekleyebilecek yeterli bilgileri kapsamayabileceği dikkate alınmalıdır. Yatırım yapmadan önce piyasaların içerdiği riskleri tam olarak anladığınızdan emin olunuz. Web sitemizde yer alan bilgi ve görüşlere dayanarak yapılacak yatırımlar ve ticari işlemlerin sonuçlarından veya ortaya çıkabilecek tüm zararlardan IKON Menkul Değerler A.Ş. sorumlu tutulamaz.