

23.01.2025

BIST 100 Teknik Analiz

| Düş. | Yük. | Aort. | Kap. | Gün (%) | Haf. (%) | Aylık (%) | Yb (%) |
|---------------------|------------|-----------|-----------|----------------------------|-----------|-----------|----------|
| 9,984.12 | 10,121.76 | 10,105.37 | 10,105.37 | 1.06 | 3.75 | 3.92 | 2.80 |
| İşlem Hacmi (Mn TL) | | | | Hareketli Ortalamalar (HO) | | | |
| Son | 5 Gün Ort. | | | 5 | 10 | 22 | 50 |
| 92,351.52 | 97,148.61 | | | 9,995.78 | 9,907.90 | 9,907.91 | 9,806.29 |
| Destek Seviyeleri | | Pivot | | Direnç Seviyeleri | | | |
| 10,019.07 | 9,932.78 | 9,881.43 | 10,070.42 | 10,156.71 | 10,208.06 | 10,294.35 | |

Gün içinde en düşük 9,984.12 en yüksek 10,121.76 seviyesini gören BIST 100 endeksinin günü %1.06 kazançla tamamladığı gözlenmektedir. Pivot seviye 10,070.42 seviyesinden geçmekte olup, aşağı yönlü hareketlerde birinci destek 10,019.07, ikinci destek ise 9,932.78 seviyesinden geçmektedir. Dirençler ise sırasıyla 10,156.71, 10,208.06 seviyelerinden geçmektedir. Bu aşamada endeksin 5 günlük HO seviyesinin %1.10 üzerinde, 22 günlük HO seviyesinin ise %1.99 üzerinde hareket ettiği dikkat çekmektedir. Son gün işlem hacmi ise bu aşamada 5 günlük ortalama işlem hacminin % 4.94 altında gerçekleşmiştir.

VIOP30 Teknik Analiz

| Düş. | Yük. | Aort. | Kap. | Gün (%) | Haf. (%) | Aylık (%) | Yb (%) |
|---------------------|------------|-----------|-----------|----------------------------|-----------|-----------|-----------|
| 11,471.00 | 11,662.00 | 11,556.32 | 11,658.00 | 1.44 | 2.61 | 8.43 | 8.04 |
| İşlem Hacmi (Mn TL) | | | | Hareketli Ortalamalar (HO) | | | |
| Son | 5 Gün Ort. | | | 5 | 10 | 22 | 50 |
| 21,700.92 | 24,835.11 | | | 11,489.20 | 11,440.50 | 11,289.73 | 11,116.33 |
| Destek Seviyeleri | | Pivot | | Direnç Seviyeleri | | | |
| 11,532.00 | 11,406.00 | 11,341.00 | 11,597.00 | 11,723.00 | 11,788.00 | 11,914.00 | |

Gün içinde en düşük 11,471.00 en yüksek 11,662.00 seviyesini gören BIST 30 Yakın Vade hissesinin günü %1.44 kazançla tamamladığı gözlenmektedir. Pivot seviye 11,597.00 seviyesinden geçmekte olup, aşağı yönlü hareketlerde birinci destek 11,532.00, ikinci destek ise 11,406.00 seviyesinden geçmektedir. Dirençler ise sırasıyla 11,723.00, 11,788.00 seviyelerinden geçmektedir. Bu aşamada 5 günlük HO seviyesinin %1.47 üzerinde, 22 günlük HO seviyesinin ise %3.26 üzerinde hareket ettiği dikkat çekmektedir. Son gün işlem hacmi ise bu aşamada 5 günlük ortalama işlem hacminin % 12.62 altında gerçekleşmiştir.

USDTRY (Yakın Vade) Teknik Analiz

| Düş. | Yük. | Aort. | Kap. | Gün (%) | Haf. (%) | Aylık (%) | Yb (%) |
|---------------------|------------|-------|-------|----------------------------|----------|-----------|--------|
| 35.88 | 35.94 | 35.90 | 35.90 | -0.09 | -0.18 | 1.01 | 1.65 |
| İşlem Hacmi (Mn TL) | | | | Hareketli Ortalamalar (HO) | | | |
| Son | 5 Gün Ort. | | | 5 | 10 | 22 | 50 |
| 6,831.08 | 3,247.09 | | | 35.90 | 35.97 | 35.82 | 35.48 |
| Destek Seviyeleri | | Pivot | | Direnç Seviyeleri | | | |
| 35.87 | 35.85 | 35.82 | 35.91 | 35.93 | 35.96 | 35.98 | |

Gün içinde en düşük 35.88 en yüksek 35.94 seviyesini gören TL/USD Yakın Vade endeksinin günü %0.09 kayıpla tamamladığı gözlenmektedir. Pivot seviye 35.91 seviyesinden geçmekte olup, aşağı yönlü hareketlerde birinci destek 35.87, ikinci destek ise 35.85 seviyesinden geçmektedir. Dirençler ise sırasıyla 35.93, 35.96 seviyelerinden geçmektedir. Bu aşamada endeksin 5 günlük HO seviyesinin %0.01 altında, 22 günlük HO seviyesinin ise %0.20 üzerinde hareket ettiği dikkat çekmektedir. Son gün işlem hacmi ise bu aşamada 5 günlük ortalama işlem hacminin % 110.38 üzerinde gerçekleşmiştir.

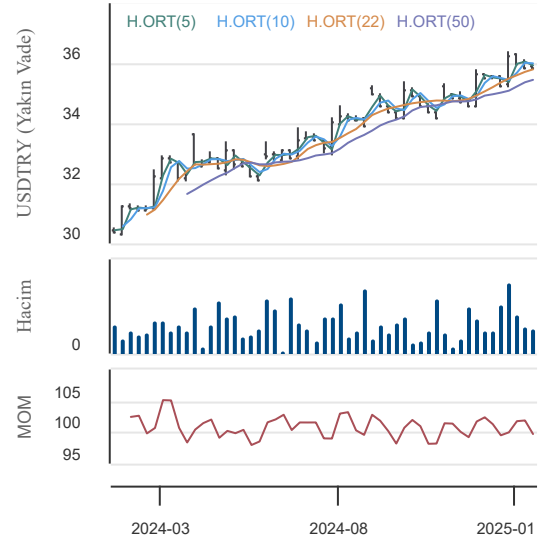
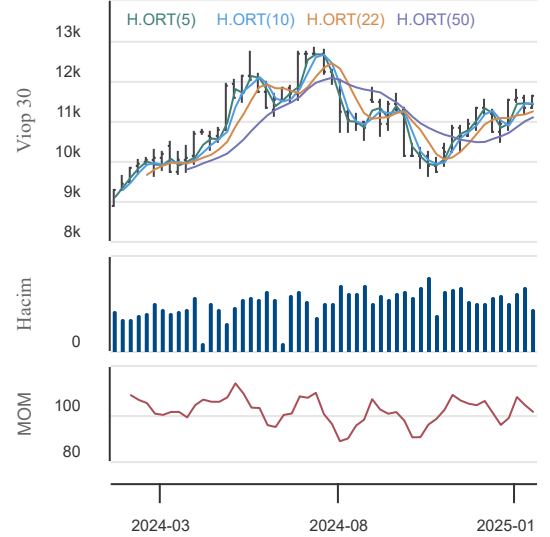
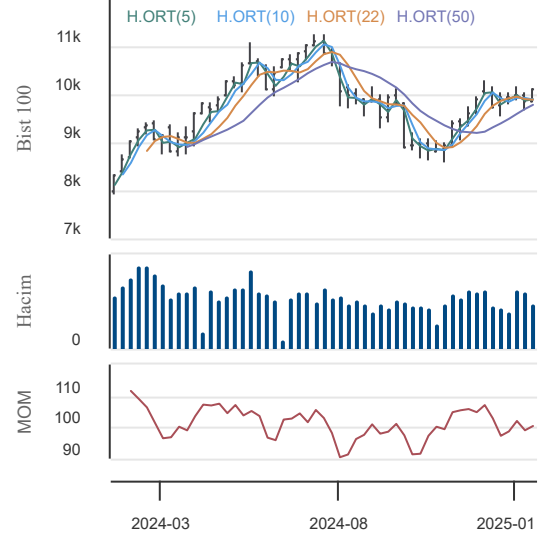

23.01.2025

BİST En Çok Yükselenler (İlk 5)

| Hisse Adı | Kapanış | Günlük D. (%) | Hacim (Mn TL) |
|-----------|---------|---------------|---------------|
| PENGD | 7.49 | 9.99 | 58.3 |
| BAYRK | 20.38 | 9.98 | 207.5 |
| BVSAN | 104.70 | 9.98 | 195.8 |
| KARTN | 122.60 | 9.96 | 100.3 |
| ATPAY | 3.10 | 9.93 | 0.0 |

BİST En Çok Düşenler (İlk 5)

| Hisse Adı | Kapanış | Günlük D. (%) | Hacim (Mn TL) |
|-----------|----------|---------------|---------------|
| ALFAS | 76.40 | -9.96 | 1,704.4 |
| APYMD | 2,185.50 | -8.86 | 0.0 |
| RPSTP | 2,500.00 | -8.12 | 0.0 |
| DAGI | 14.86 | -7.93 | 208.0 |
| BRKVY | 67.80 | -6.80 | 479.5 |

Hacmi En Yüksek Hisseler (İlk 5)

| Hisse Adı | Kapanış | Günlük D. (%) | Hacim (Mn TL) |
|-----------|---------|---------------|---------------|
| YKBNK | 33.32 | 2.27 | 8,528.2 |
| AKBNK | 69.60 | 1.53 | 7,353.1 |
| THYAO | 305.25 | 1.33 | 7,104.9 |
| ISCTR | 14.83 | 1.44 | 6,332.4 |
| GARAN | 137.80 | 2.99 | 3,999.7 |

BİST-100 Para Girişi Gözlenen (İlk 5)

| Hisse Adı | Kapanış | Günlük D. (%) | Hacim (Mn TL) |
|-----------|---------|---------------|---------------|
| AKBNK | 69.60 | 1.53 | 7,353.1 |
| GARAN | 137.80 | 2.99 | 3,999.7 |
| TCELL | 105.00 | 2.94 | 3,911.4 |
| TTKOM | 47.26 | 2.16 | 1,690.6 |
| MGROS | 567.50 | 2.44 | 1,171.8 |

BİST-100 Para Çıkışı Gözlenen (İlk 5)

| Hisse Adı | Kapanış | Günlük D. (%) | Hacim (Mn TL) |
|-----------|---------|---------------|---------------|
| ALFAS | 76.40 | -9.96 | 1,704.4 |
| AEFES | 163.00 | -3.15 | 1,677.2 |
| AKSA | 10.50 | -2.51 | 223.5 |

Yurt İçi Ekonomi Gündemi

*Güne 10,014.24 seviyesinden başlayan XU100 endeksi gün içinde en düşük 9,984.12, en yüksek 10,121.76 seviyesinden işlem görürken günü %1.06 yükselişle 10,105.37 seviyesinden tamamladı. XU100 endeksi içerisinde 66 hissenin fiyatı artarken, 30 hissenin fiyatı düşmüştür. 4 hissenin fiyatı ise önceki güne göre değişmemiştir.

*TCMB, bugün 2025 yılının ilk faiz kararı toplantısını gerçekleştirecek. Geçtiğimiz toplantıda 250 baz puanlık indirim kararı alan TCMB'nin bugünkü toplantıda da 250 baz puanlık indirim kararı alması bekleniyor.

Yurt Dışı Ekonomi Gündemi

*Japonya ticaret dengesinin Aralık ayında 55 milyar yen açık vermesi beklenirken, beklentilerin tersine 130.9 milyar yen fazla verildi.

*Japonya Merkez Bankası, Türkiye saati ile yarın sabah 6'da faiz kararını açıklayacak. Kritik toplantıya ait beklentiler %0.25 düzeyinde olan politika faizinin %0.50 düzeyine çıkarılması yönünde.

*Trump, Ukrayna'da yaşanan savaşın sona ermesi için Rusya'yı gümrük vergileri ve yaptırımlarla tehdit etti.

Yurt İçi Piyasalar

| Hisse Adı | Son | Gün % | Hafta (%) | Ay (%) |
|-------------|--------|-------|-----------|--------|
| BİST-100 | 10,105 | 1.06 | 3.75 | 3.9 |
| BİST-30 | 11,204 | 1.29 | 4.26 | 5.6 |
| BİST BANKA | 15,866 | 1.78 | 8.48 | 13.7 |
| BİST HİZMET | 9,881 | 1.13 | 3.27 | 4.7 |
| BİST SANAYİ | 12,875 | 0.17 | 0.80 | -0.6 |

Global Piyasalar

| Hisse Adı | Kapanış | Gün (%) | Hafta (%) | Ay (%) |
|----------------|-----------|---------|-----------|--------|
| S&P 500 End. | 6,086.37 | 0.61 | 2.29 | 2.6 |
| Nasdaq End. | 20,009.34 | 1.28 | 2.55 | 2.2 |
| Dow Jones End. | 44,156.73 | 0.30 | 2.16 | 3.1 |
| DAX30 | 21,254.27 | 1.01 | 3.30 | 6.9 |
| NIKKEI | 39,646.25 | 1.58 | 3.13 | 2.4 |

Döviz Piyasası

| Hisse Adı | Kapanış | Gün (%) | Hafta (%) | Ay (%) |
|-----------|---------|---------|-----------|--------|
| USDTRY | 35.65 | 0.07 | 0.52 | 1.3 |
| EURTRY | 37.14 | -0.01 | 1.64 | 1.1 |
| GBPTRY | 43.94 | -0.12 | 1.11 | -0.8 |
| EURUSD | 1.04 | -0.07 | 1.13 | -0.2 |
| GBPUSD | 1.23 | -0.18 | 0.61 | -2.0 |

Emtia Piyasası

| Hisse Adı | Kapanış | Gün (%) | Hafta (%) | Ay (%) |
|---------------|----------|---------|-----------|--------|
| Gram Altın TL | 3,159.66 | 0.59 | 2.80 | 6.5 |
| Ons Altın \$ | 2,750.00 | 0.83 | 1.98 | 5.4 |
| CRUDE Petrol | 78.28 | -0.66 | -4.08 | 7.8 |
| Ons Gümüş \$ | 30.86 | 0.69 | 3.52 | 3.9 |
| Bakır | 4.27 | -0.96 | -2.41 | 5.2 |

23.01.2025

Türk Hava Yolları

| Düş. | Yük. | Aort. | Kap. | Gün (%) | Haf. (%) | Aylık (%) | Yb (%) |
|---------------------|------------|--------|--------|----------------------------|----------|-----------|--------|
| 300.50 | 305.75 | 303.69 | 305.25 | 1.33 | 3.47 | 5.35 | 8.63 |
| İşlem Hacmi (Mn TL) | | | | Hareketli Ortalamalar (HO) | | | |
| Son | 5 Gün Ort. | | | 5 | 10 | 22 | 50 |
| 7,104.86 | 8,727.88 | | | 302.70 | 298.00 | 293.31 | 291.66 |
| Destek Seviyeleri | | Pivot | | Direnc Seviyeleri | | | |
| 301.92 | 298.58 | 296.67 | 303.83 | 307.17 | 309.08 | 312.42 | |

Gün içinde en düşük 300.50 en yüksek 305.75 seviyesini gören Türk Hava Yolları hissesinin günü %1.33 kazançla tamamladığı gözlenmektedir. Pivot seviye 303.83 seviyesinden geçmekte olup, aşağı yönlü hareketlerde birinci destek 301.92, ikinci destek ise 298.58 seviyesinden geçmektedir. Dirençler ise sırasıyla 307.17, 309.08 seviyelerinden geçmektedir. Bu aşamada 5 günlük HO seviyesinin %0.84 üzerinde, 22 günlük HO seviyesinin ise %4.07 üzerinde hareket ettiği dikkat çekmektedir. Son gün işlem hacmi ise bu aşamada 5 günlük ortalama işlem hacminin % 18.60 altında gerçekleşmiştir.

Garanti Bankası

| Düş. | Yük. | Aort. | Kap. | Gün (%) | Haf. (%) | Aylık (%) | Yb (%) |
|---------------------|------------|--------|--------|----------------------------|----------|-----------|--------|
| 134.30 | 137.80 | 136.10 | 137.80 | 2.99 | 7.40 | 9.89 | 10.77 |
| İşlem Hacmi (Mn TL) | | | | Hareketli Ortalamalar (HO) | | | |
| Son | 5 Gün Ort. | | | 5 | 10 | 22 | 50 |
| 3,999.73 | 3,645.31 | | | 133.64 | 131.01 | 129.50 | 125.20 |
| Destek Seviyeleri | | Pivot | | Direnc Seviyeleri | | | |
| 135.47 | 133.13 | 131.97 | 136.63 | 138.97 | 140.13 | 142.47 | |

Gün içinde en düşük 134.30 en yüksek 137.80 seviyesini gören Garanti Bankası hissesinin günü %2.99 kazançla tamamladığı gözlenmektedir. Pivot seviye 136.63 seviyesinden geçmekte olup, aşağı yönlü hareketlerde birinci destek 135.47, ikinci destek ise 133.13 seviyesinden geçmektedir. Dirençler ise sırasıyla 138.97, 140.13 seviyelerinden geçmektedir. Bu aşamada hissenin 5 günlük HO seviyesinin %3.11 üzerinde, 22 günlük HO seviyesinin ise %6.41 üzerinde hareket ettiği dikkat çekmektedir. Son gün işlem hacmi ise bu aşamada 5 günlük ortalama işlem hacminin % 9.72 üzerinde gerçekleşmiştir.

Turkcell

| Düş. | Yük. | Aort. | Kap. | Gün (%) | Haf. (%) | Aylık (%) | Yb (%) |
|---------------------|------------|--------|--------|----------------------------|----------|-----------|--------|
| 101.50 | 106.20 | 103.87 | 105.00 | 2.94 | 9.49 | 14.82 | 13.15 |
| İşlem Hacmi (Mn TL) | | | | Hareketli Ortalamalar (HO) | | | |
| Son | 5 Gün Ort. | | | 5 | 10 | 22 | 50 |
| 3,911.42 | 2,856.03 | | | 101.09 | 98.32 | 96.35 | 93.99 |
| Destek Seviyeleri | | Pivot | | Direnc Seviyeleri | | | |
| 102.27 | 99.53 | 97.57 | 104.23 | 106.97 | 108.93 | 111.67 | |

Gün içinde en düşük 101.50 en yüksek 106.20 seviyesini gören Turkcell hissesinin günü %2.94 kazançla tamamladığı gözlenmektedir. Pivot seviye 104.23 seviyesinden geçmekte olup, aşağı yönlü hareketlerde birinci destek 102.27, ikinci destek ise 99.53 seviyesinden geçmektedir. Dirençler ise sırasıyla 106.97, 108.93 seviyelerinden geçmektedir. Bu aşamada 5 günlük HO seviyesinin %3.87 üzerinde, 22 günlük HO seviyesinin ise %8.98 üzerinde hareket ettiği dikkat çekmektedir. Son gün işlem hacmi ise bu aşamada 5 günlük ortalama işlem hacminin % 36.95 üzerinde gerçekleşmiştir.

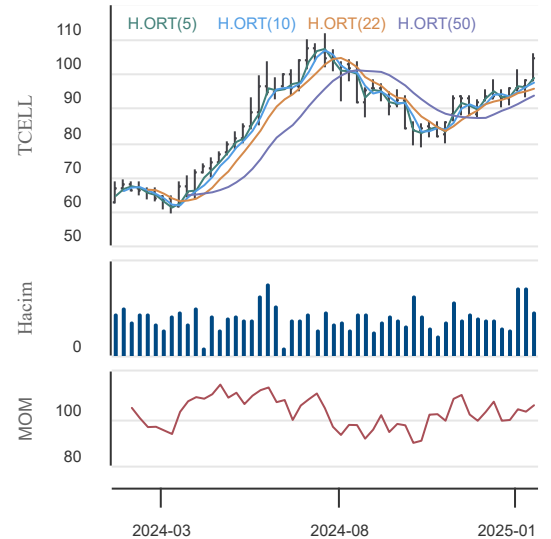
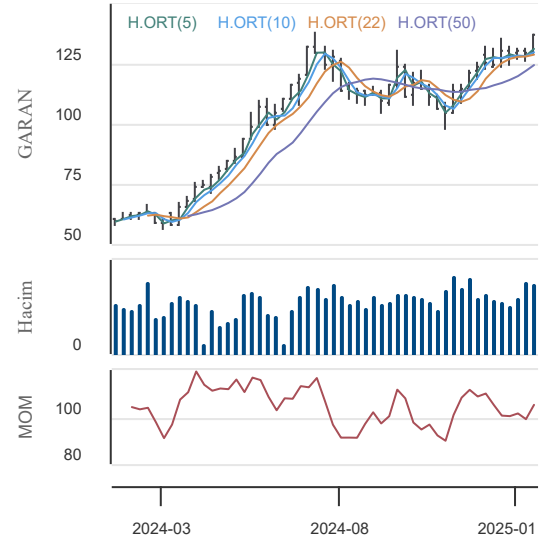
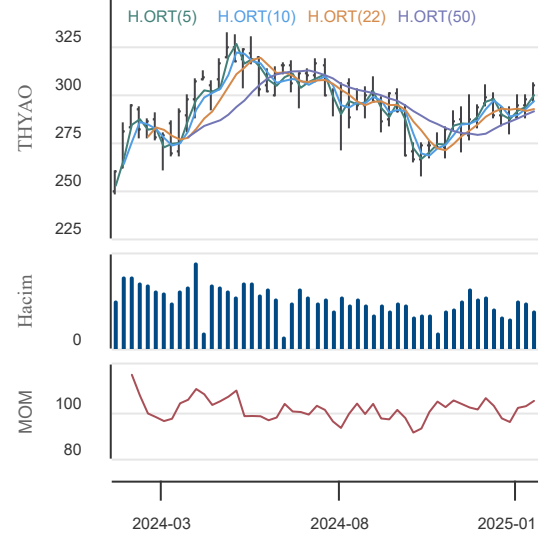

23.01.2025

KAP Haberleri

| | |
|-------|--|
| MAVI | 22.01.2025 16:54 Mavi Giyim Sanayi ve Ticaret A.Ş. İç Kaynaklardan Sermaye Artırımı SPK Başvurusu Haberin Devamı |
| | 22.01.2025 16:36 Jantsa Jant Sanayi Ve Ticaret A.Ş.,Merkezi Kayıt Kuruluşu A.Ş. DÖNÜŞÜM Haberin Devamı |
| EFORC | 22.01.2025 09:17 Efor Çay Sanayi Ticaret A.Ş. Yeni İş İlişkisi Haberin Devamı |
| TKNSA | 22.01.2025 09:08 Teknosa İç ve Dış Tic. A.Ş. Özel Durumlar Tebliği'nin 12-(4). maddesi gereğince yapılan açıklama Haberin Devamı |
| KAYSE | 21.01.2025 22:37 Kayseri Şeker Fabrikası A.Ş. Faaliyet Raporu - 01.05.2024-31.10.2024 Haberin Devamı |
| KAYSE | 21.01.2025 22:37 Kayseri Şeker Fabrikası A.Ş. 01.05.2024-31.10.2024 Özel Hesap Dönemi 2. Çeyrek Finansal Tablolar Haberin Devamı |
| TCELL | 21.01.2025 20:42 Turkcell İletişim Hizmetleri A.Ş. Şirket Genel Bilgi Formu Haberin Devamı |
| TCELL | 21.01.2025 20:41 Turkcell İletişim Hizmetleri A.Ş. Bağlı ortaklıklarımız arasında devralma yoluyla birleşme Haberin Devamı |
| OZATD | 21.01.2025 18:24 Özata Denizcilik Sanayi Ve Ticaret A.Ş. YENİ İŞ İLİŞKİSİ Haberin Devamı |
| AEFES | 21.01.2025 18:04 Anadolu Efes Biracılık Ve Malt Sanayi A.Ş. Olağanüstü Genel Kurul Sonucuna İlişkin Açıklama Haberin Devamı |
| AGESA | 21.01.2025 16:54 AGESA Hayat Ve Emeklilik A.Ş. Pay Alım Satım Bildirimi Haberin Devamı |
| | 21.01.2025 16:33 Oyak Çimento Fabrikaları A.Ş.,Tüpraş, Türkiye Petrol Rafinerileri A.Ş. ... DÖNÜŞÜM Haberin Devamı |
| PEKGY | 21.01.2025 13:27 Peker Gayrimenkul Yatırım Ortaklığı A.Ş. İspanya Yatırımlarımız Hk Haberin Devamı |
| YEOTK | 21.01.2025 08:58 Yeo Teknoloji Enerji Ve Endüstri A.Ş. İşbirliği ve Ortaklık Haberin Devamı |
| KMPUR | 21.01.2025 08:11 Kimteks Poliüretan Sanayi Ve Ticaret A.Ş. Kimpur ile Ravago Petrokimya'nın Stratejik İş Birliği ve Üretim Süreçlerinde Gelişmeler Haberin Devamı |
| ARMGD | 20.01.2025 20:54 Armada Gıda Ticaret Sanayi A.Ş. Pay Alım Bildirimi Haberin Devamı |
| PEKGY | 20.01.2025 19:46 Peker Gayrimenkul Yatırım Ortaklığı A.Ş. Şirketimiz Bedelli Sermaye Artırımına İlişkin SPK Onayına Sunulan Taslak İzahname Hakkında Haberin Devamı |
| PEKGY | 20.01.2025 19:41 Peker Gayrimenkul Yatırım Ortaklığı A.Ş. Şirketimizin Bedelli Sermaye Artırımı için SPK'na Başvurusu ve Taslak İzahname Hakkında Haberin Devamı |
| DOAS | 20.01.2025 18:30 Doğuş Otomotiv Servis ve Ticaret A.Ş. Şirket Genel Bilgi Formu Haberin Devamı |
| DOAS | 20.01.2025 18:30 Doğuş Otomotiv Servis ve Ticaret A.Ş. Doğuş Bilgi İşlem ve Teknoloji Hizmetleri AŞ -Sermaye Artırımı Haberin Devamı |

23.01.2025

BIST-30 Hisseleri

| Hisse Adı | Kapanış | Destekler | | Pivot | Dirençler | | Hareketli Ortalamalar | | | Performans | | | |
|-----------|---------|-----------|----------|--------|-----------|----------|-----------------------|--------|--------|------------|----------|-----------|------------|
| | | Destek 2 | Destek 1 | | Direnç 1 | Direnç 2 | 5 HO | 20 HO | 50 HO | Gün. (%) | Haf. (%) | Aylık (%) | Yıllık (%) |
| AEFES | 163.00 | 159.93 | 161.47 | 164.23 | 165.77 | 168.53 | 167.90 | 182.60 | 203.23 | -3.1% | -0.2% | -30.5% | 20.6% |
| AKBNK | 69.60 | 67.87 | 68.73 | 69.22 | 70.08 | 70.57 | 67.09 | 65.49 | 62.38 | 1.5% | 10.1% | 14.7% | 81.3% |
| ALARK | 89.85 | 87.02 | 88.43 | 89.22 | 90.63 | 91.42 | 90.02 | 92.42 | 94.68 | 2.0% | -0.8% | -5.1% | -4.6% |
| ASELS | 82.00 | 79.53 | 80.77 | 81.38 | 82.62 | 83.23 | 81.26 | 77.22 | 72.47 | 1.7% | 4.7% | 17.5% | 74.3% |
| ASTOR | 123.40 | 119.53 | 121.47 | 122.63 | 124.57 | 125.73 | 123.08 | 119.51 | 107.04 | 1.1% | 0.5% | 15.3% | 13.0% |
| BIMAS | 521.50 | 509.50 | 515.50 | 520.00 | 526.00 | 530.50 | 515.30 | 521.73 | 502.40 | 0.0% | 1.8% | 5.4% | 53.9% |
| EKGYO | 14.82 | 14.49 | 14.66 | 14.77 | 14.94 | 15.05 | 14.73 | 14.08 | 13.26 | 0.6% | 5.3% | 14.0% | 56.5% |
| ENKAI | 50.25 | 49.50 | 49.88 | 50.21 | 50.59 | 50.92 | 50.56 | 50.02 | 51.59 | 0.0% | 2.7% | -1.2% | 51.3% |
| EREGL | 22.62 | 22.41 | 22.51 | 22.67 | 22.77 | 22.93 | 22.83 | 23.80 | 24.84 | -0.1% | -1.0% | -9.9% | 8.9% |
| FROTO | 927.50 | 915.83 | 921.67 | 925.83 | 931.67 | 935.83 | 924.60 | 933.40 | 969.74 | 0.1% | 1.7% | -2.3% | 22.5% |
| GARAN | 137.80 | 133.13 | 135.47 | 136.63 | 138.97 | 140.13 | 133.64 | 129.86 | 125.20 | 3.0% | 7.4% | 9.9% | 130.9% |
| HEKTS | 3.85 | 3.72 | 3.78 | 3.83 | 3.89 | 3.94 | 3.82 | 3.92 | 3.91 | 1.9% | 1.6% | 3.5% | -38.0% |
| ISCTR | 14.83 | 14.53 | 14.68 | 14.76 | 14.91 | 14.99 | 14.44 | 14.09 | 13.67 | 1.4% | 4.5% | 12.8% | 52.0% |
| KCHOL | 177.20 | 173.27 | 175.23 | 176.37 | 178.33 | 179.47 | 176.34 | 181.19 | 187.76 | 1.1% | 1.0% | -2.6% | 19.3% |
| KONTR | 36.74 | 36.01 | 36.37 | 36.67 | 37.03 | 37.33 | 37.03 | 38.40 | 43.09 | 0.3% | -1.8% | -8.1% | -47.8% |
| KOZAL | 24.10 | 23.43 | 23.77 | 24.07 | 24.41 | 24.71 | 23.74 | 22.78 | 22.41 | -0.2% | 9.6% | 7.8% | 19.9% |
| KRDMD | 26.10 | 25.21 | 25.65 | 25.95 | 26.39 | 26.69 | 26.01 | 27.06 | 27.41 | 0.4% | 2.9% | -6.7% | 4.6% |
| MGROS | 567.50 | 547.50 | 557.50 | 564.00 | 574.00 | 580.50 | 553.30 | 537.23 | 510.51 | 2.4% | 6.5% | 14.1% | 51.2% |
| PETKM | 17.82 | 17.54 | 17.68 | 17.78 | 17.92 | 18.02 | 17.88 | 18.16 | 18.38 | 0.5% | 1.0% | -4.2% | -10.2% |
| PGSUS | 228.00 | 217.73 | 222.87 | 225.43 | 230.57 | 233.13 | 222.02 | 218.14 | 221.88 | 3.4% | 7.1% | 3.0% | 55.5% |
| SAHOL | 102.10 | 98.83 | 100.47 | 101.38 | 103.02 | 103.93 | 99.91 | 99.81 | 95.31 | 2.4% | 6.4% | 8.6% | 53.5% |
| SASA | 3.86 | 3.81 | 3.83 | 3.86 | 3.88 | 3.91 | 3.89 | 4.04 | 4.10 | 0.3% | -1.5% | -4.5% | -18.5% |
| SISE | 39.04 | 38.53 | 38.79 | 38.97 | 39.23 | 39.41 | 39.27 | 41.00 | 41.29 | 0.3% | -0.4% | -10.5% | -17.2% |
| TCELL | 105.00 | 99.53 | 102.27 | 104.23 | 106.97 | 108.93 | 101.09 | 96.85 | 93.99 | 2.9% | 9.5% | 14.8% | 67.6% |
| THYAO | 305.25 | 298.58 | 301.92 | 303.83 | 307.17 | 309.08 | 302.70 | 294.06 | 291.66 | 1.3% | 3.5% | 5.3% | 22.0% |
| TOASO | 218.00 | 212.07 | 215.03 | 216.77 | 219.73 | 221.47 | 212.06 | 208.24 | 202.55 | 0.7% | 9.7% | 16.6% | 1.8% |
| TTKOM | 47.26 | 45.66 | 46.46 | 46.86 | 47.66 | 48.06 | 46.37 | 45.64 | 45.86 | 2.2% | 5.7% | 6.2% | 61.4% |
| TUPRS | 144.50 | 140.90 | 142.70 | 143.90 | 145.70 | 146.90 | 145.86 | 145.25 | 146.85 | 1.3% | -1.7% | -0.7% | 17.0% |
| ULKER | 115.20 | 112.00 | 113.60 | 115.10 | 116.70 | 118.20 | 114.60 | 115.05 | 112.39 | 0.5% | 4.4% | 6.6% | 43.1% |
| YKBNK | 33.32 | 32.20 | 32.76 | 33.08 | 33.64 | 33.96 | 32.10 | 31.19 | 30.08 | 2.3% | 11.9% | 16.5% | 56.5% |

23.01.2025

Ekonomik Takvim

20.01.2025 - 24.01.2025

| 20 Ocak 2024, Pazartesi | | | | | |
|-------------------------|--------------|--|----------------------|----------------|-------------------|
| Saat | Ülke | Başlık | Dönem | Beklenti | Önceki |
| 04:15 | Çin | PBOC En Düşük Faiz Oranı (1 Yıllık) | Ocak | 3,10% | 3,10% |
| 04:15 | Çin | PBOC En Düşük Faiz Oranı (5 Yıllık) | Ocak | 3,60% | 3,60% |
| 10:00 | Almanya | Üretici Fiyat Endeksi | Aylık - Aralık | 0,40% | 0,50% |
| 10:00 | Almanya | Üretici Fiyat Endeksi | Yıllık - Aralık | 1% | 0,10% |
| 21 Ocak 2024, Salı | | | | | |
| Saat | Ülke | Başlık | Dönem | Beklenti | Önceki |
| 10:00 | İngiltere | İşsizlik Oranı | Kasım | 4,30% | 4,30% |
| 13:00 | Almanya | ZEW Ekonomik Hissiyat Endeksi | Ocak | | 15,7 |
| 13:00 | Euro Bölgesi | ZEW Ekonomik Hissiyat Endeksi | Ocak | | 17,0 |
| 16:30 | Kanada | Çekirdek Tüketici Fiyat Endeksi | Aylık - Aralık | 0,20% | -0,10% |
| 16:30 | Kanada | Çekirdek Tüketici Fiyat Endeksi | Yıllık - Aralık | 1,60% | 1,60% |
| 16:30 | Kanada | Tüketici Fiyat Endeksi | Aylık - Aralık | 0,20% | 0,00% |
| 16:30 | Kanada | Tüketici Fiyat Endeksi | Yıllık - Aralık | 1,80% | 1,90% |
| 22 Ocak 2025, Çarşamba | | | | | |
| Saat | Ülke | Başlık | Dönem | Beklenti | Önceki |
| 00:45 | Yeni Zelanda | Tüketici Fiyat Endeksi | Çeyreklik - 4.Çeyrek | | 0,60% |
| 00:45 | Yeni Zelanda | Tüketici Fiyat Endeksi | Yıllık - 4.Çeyrek | | 2,20% |
| 23 Ocak 2025, Perşembe | | | | | |
| Saat | Ülke | Başlık | Dönem | Beklenti | Önceki |
| 02:50 | Japonya | Ticaret Dengesi | Aralık | 100 Milyar JPY | -117,6 Milyar JPY |
| 10:00 | Türkiye | Tüketici Güven Endeksi | Ocak | 81,5 | 81,3 |
| 14:00 | Türkiye | TCMB Faiz Oranı Kararı | Ocak | 47,50% | 47,50% |
| 24 Ocak 2025, Cuma | | | | | |
| Saat | Ülke | Başlık | Dönem | Beklenti | Önceki |
| 02:30 | Japonya | Ulusal Tüketici Fiyat Endeksi | Yıllık - Aralık | 2,60% | 2,90% |
| 03:30 | Japonya | İmalat PMI Endeksi (Ön Yayın) | Ocak | | 49,6 |
| 03:30 | Japonya | Hizmet PMI Endeksi (Ön Yayın) | Ocak | | 50,9 |
| 06:00 | Japonya | BOJ Faiz Oranı Kararı | Ocak | | 0,25% |
| 11:30 | Almanya | İmalat PMI Endeksi (Ön Yayın) | Ocak | | 42,5 |
| 11:30 | Almanya | Hizmet PMI Endeksi (Ön Yayın) | Ocak | | 51,2 |
| 12:00 | Euro Bölgesi | İmalat PMI Endeksi (Ön Yayın) | Ocak | | 45,1 |
| 12:00 | Euro Bölgesi | Hizmet PMI Endeksi (Ön Yayın) | Ocak | | 51,6 |
| 12:25 | İngiltere | İmalat PMI Endeksi (Ön Yayın) | Ocak | | 47,0 |
| 12:25 | İngiltere | Hizmet PMI Endeksi (Ön Yayın) | Ocak | | 51,1 |
| 17:45 | ABD | İmalat PMI Endeksi (Ön Yayın) | Ocak | 49,6 | 49,4 |
| 17:45 | ABD | Hizmet PMI Endeksi (Ön Yayın) | Ocak | 56,6 | 56,8 |
| 18:00 | ABD | İkinci El Konut Satışları | Aralık | 4M | 4,15M |
| 18:00 | ABD | Michigan Enflasyon Beklentisi | Ocak | 3,30% | 3,0% |
| 18:00 | ABD | Michigan Tüketici Beklentileri Endeksi | Ocak | 70,2 | 73,3 |

Yasal Uyarı

Burada yer alan yatırım bilgi, yorum ve tavsiyeleri yatırım danışmanlığı kapsamında değildir. Yatırım danışmanlığı hizmeti, kişilerin risk ve getiri tercihleri dikkate alınarak kişiye özel sunulmaktadır. Burada yer alan ve hiçbir şekilde yönlendirici nitelikte olmayan içerik, yorum ve tavsiyeler genel bilgilendirme amacıyla hazırlanmıştır. Bu tavsiyeler mali durumunuz ile risk ve getiri tercihlerinize uygun olmayabilir. Bu nedenle, sadece burada yer alan bilgilere dayanarak yatırım kararı verilmesi beklentilerinize uygun sonuçlar doğurmayabilir. Özellikle kaldıraçlı işlemlerinizi yatırdığınız para kadar kaybetme ihtimaliniz vardır. Kaldıraçlı işlemlerde yatırım danışmanlığı hizmeti de verilmemektedir. Burada yer alan yorum ve tavsiyeler, yorum ve tavsiyede bulunanların kişisel görüşlerine dayanmakta olup, herhangi bir yatırım aracının alım satım tavsiyesi veya getiri vaadi olarak yorumlanmamalıdır. Hiçbir şekilde yönlendirici nitelikte olmayan bu içerik genel anlamda bilgi vermeyi amaçlamakta olup; bu içeriğin, müşterilerin ve diğer yatırımcıların alım satım kararlarını destekleyebilecek yeterli bilgileri kapsamayabileceği dikkate alınmalıdır. Yatırım yapmadan önce piyasaların içerdiği riskleri tam olarak anladığınızdan emin olunuz. Web sitemizde yer alan bilgi ve görüşlere dayanılarak yapılacak yatırımlar ve ticari işlemlerin sonuçlarından veya ortaya çıkabilecek tüm zararlardan IKON Menkul Değerler A.Ş. sorumlu tutulamaz.