

15.04.2026

BIST 100 Teknik Analiz

Düş.	Yük.	Aort.	Kap.	Gün (%)	Haf. (%)	Aylık (%)	Yb (%)
14.098,35	14.356,18	14.202,24	14.202,24	1,02	9,91	8,47	26,11
İşlem Hacmi (mn TL)				Hareketli Ortalamalar (HO)			
Son	5 Gün Ort.			5	10	22	50
237.483,87	217.924,01			13.912,08	13.452,02	13.175,23	13.441,19
Destek Seviyeleri			Pivot	Direnç Seviyeleri			
14.081,67	13.961,09	13.823,84	14.218,92	14.339,50	14.476,75	14.597,33	

Gün içinde en düşük 14.098,35 en yüksek 14.356,18 seviyesini gören BIST 100 endeksinin günü %1,02 kazançla tamamladığı gözlenmektedir. Pivot seviye 14.218,92 seviyesinden geçmekte olup, aşağı yönlü hareketlerde birinci destek 14.081,67, ikinci destek ise 13.961,09 seviyesinden geçmektedir. Dirençler ise sırasıyla 14.339,50, 14.476,75 seviyelerinden geçmektedir. Bu aşamada endeksin 5 günlük HO seviyesinin %2,09 üzerinde, 22 günlük HO seviyesinin ise %7,80 üzerinde hareket ettiği dikkat çekmektedir. Son gün işlem hacmi ise bu aşamada 5 günlük ortalama işlem hacminin % 8,98 üzerinde gerçekleşmiştir.

VIOP30 Teknik Analiz

Düş.	Yük.	Aort.	Kap.	Gün (%)	Haf. (%)	Aylık (%)	Yb (%)
16.435,00	16.828,00	16.608,34	16.563,00	-0,03	9,15	8,50	35,54
İşlem Hacmi (mn TL)				Hareketli Ortalamalar (HO)			
Son	5 Gün Ort.			5	10	22	50
60.303,40	56.294,90			16.318,20	15.722,10	15.365,32	15.422,18
Destek Seviyeleri			Pivot	Direnç Seviyeleri			
16.389,33	16.215,67	15.996,33	16.608,67	16.782,33	17.001,67	17.175,33	

Gün içinde en düşük 16.435,00 en yüksek 16.828,00 seviyesini gören BIST 30 Yakın Vade endeks kontratının günü %0,03 kayıpla tamamladığı gözlenmektedir. Pivot seviye 16.608,67 seviyesinden geçmekte olup, aşağı yönlü hareketlerde birinci destek 16.389,33, ikinci destek ise 16.215,67 seviyesinden geçmektedir. Dirençler ise sırasıyla 16.782,33, 17.001,67 seviyelerinden geçmektedir. Bu aşamada 5 günlük HO seviyesinin %1,50 üzerinde, 22 günlük HO seviyesinin ise %7,79 üzerinde hareket ettiği dikkat çekmektedir. Son gün işlem hacmi ise bu aşamada 5 günlük ortalama işlem hacminin % 7,12 üzerinde gerçekleşmiştir.

USDTRY (Yakın Vade) Teknik Analiz

Düş.	Yük.	Aort.	Kap.	Gün (%)	Haf. (%)	Aylık (%)	Yb (%)
45,23	45,31	45,29	45,25	-0,14	-0,83	0,77	5,51
İşlem Hacmi (mn TL)				Hareketli Ortalamalar (HO)			
Son	5 Gün Ort.			5	10	22	50
15.336,56	19.348,89			45,30	45,47	45,02	44,66
Destek Seviyeleri			Pivot	Direnç Seviyeleri			
45,22	45,19	45,14	45,26	45,29	45,34	45,37	

Gün içinde en düşük 45,23 en yüksek 45,31 seviyesini gören USD/TL Yakın Vade kontratının günü %0,14 kayıpla tamamladığı gözlenmektedir. Pivot seviye 45,26 seviyesinden geçmekte olup, aşağı yönlü hareketlerde birinci destek 45,22, ikinci destek ise 45,19 seviyesinden geçmektedir. Dirençler ise sırasıyla 45,29, 45,34 seviyelerinden geçmektedir. Bu aşamada endeksin 5 günlük HO seviyesinin %0,10 altında, 22 günlük HO seviyesinin ise %0,51 üzerinde hareket ettiği dikkat çekmektedir. Son gün işlem hacmi ise bu aşamada 5 günlük ortalama işlem hacminin % 20,74 altında gerçekleşmiştir.

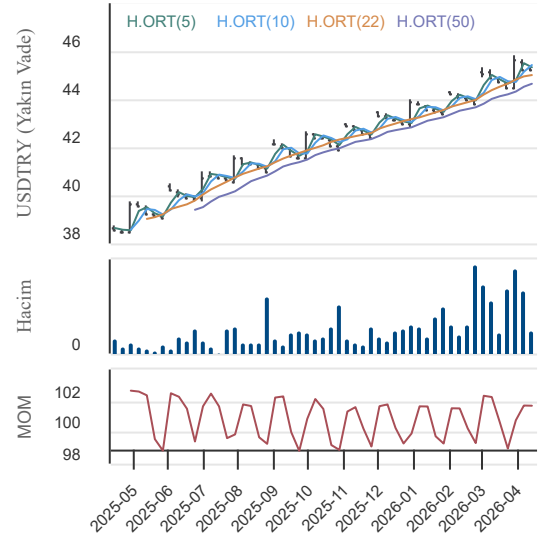
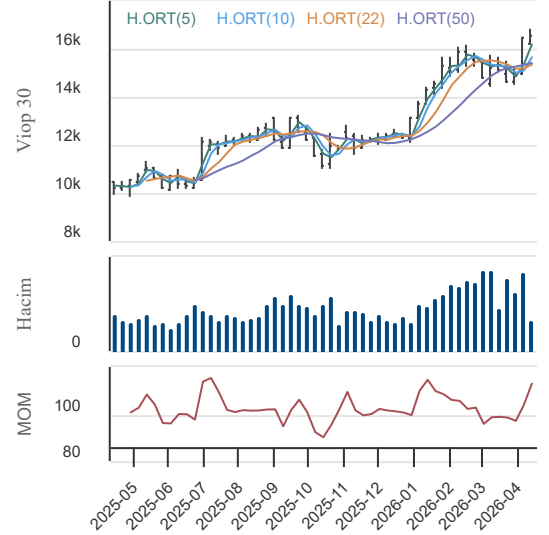
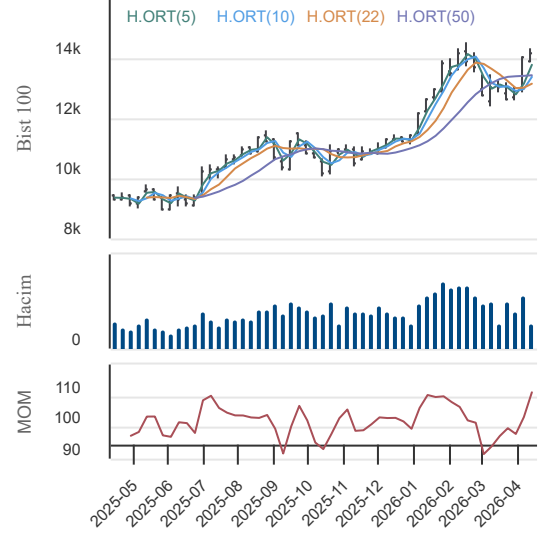

15.04.2026

BIST En Çok Yükselenler (İlk 5)

Hisse Adı	Kapanış	Günlük D. (%)	Hacim (Mn TL)
DGGYO	30,80	10,00	10,7
KARTN	70,95	10,00	68,3
MAKTK	13,86	10,00	124,3
SMRVA	90,75	10,00	577,1
ANELE	26,18	10,00	11,4

BIST En Çok Düşenler (İlk 5)

Hisse Adı	Kapanış	Günlük D. (%)	Hacim (Mn TL)
MEKAG	4,86	-10,00	1.152,0
BLCYT	33,96	-9,97	887,1
ENSRI	28,60	-9,95	181,9
GENTS	7,26	-9,93	135,0
HTPSB	16,94	-9,89	0,0

Hacmi En Yüksek Hisseler (İlk 5)

Hisse Adı	Kapanış	Günlük D. (%)	Hacim (Mn TL)
THYAO	324,00	2,29	21.028,9
ASELS	411,75	-0,84	16.015,3
YKBNK	37,68	-1,00	14.122,8
ISCTR	14,55	-0,41	13.426,0
AKBNK	78,45	1,36	12.941,1

BİST-100 Para Girişi Gözlenen (İlk 5)

Hisse Adı	Kapanış	Günlük D. (%)	Hacim (Mn TL)
AKBNK	78,45	1,36	12.941,1
SASA	2,72	4,62	12.503,3
TRALT	45,70	4,62	10.937,4
ASTOR	203,70	2,26	7.825,7
GARAN	140,00	0,94	5.983,6

BİST-100 Para Çıkışı Gözlenen (İlk 5)

Hisse Adı	Kapanış	Günlük D. (%)	Hacim (Mn TL)
YKBNK	37,68	-1,00	14.122,8
ISCTR	14,55	-0,41	13.426,0
KONTR	9,87	-2,57	1.499,6
ECILC	99,95	-8,47	1.088,8
GRTHO	266,00	-5,59	876,1

Yurt İçi Piyasalar

Hisse Adı	Son	Gün %	Hafta (%)	Ay (%)
BİST-100	14.202	1,02	9,91	8,5
BİST-30	16.325	0,92	10,60	9,8
BİST BANKA	17.707	0,37	11,40	6,3
BİST HİZMET	12.951	1,23	8,35	8,8
BİST SANAYİ	17.449	1,30	6,68	4,8

Yurt İçi Ekonomi Gündemi

*BIST100 endeksi dün %1,02 yükselişle 14.202 puanda tamamladı. Günlük işlem hacmi yaklaşık 238 milyar TL ile yüksek seyrini korurken, sektörel görünümde madencilik pozitif ayrıştı, teknoloji endeksi ise sınırlı negatif kaldı.

*Akşam saatlerinde ABD Başkanı Trump'ın iki gün içinde Pakistan'da yeni bir ABD-İran görüşmesi olabileceğini söylemesi, diplomatik kanalın açık kaldığı algısını desteklerken BIST30 yakın vade endeks kontratı ise akşam seansını %0,14 artışla 16.563 puanda, yataya yakın pozitif bir görünümle kapattı.

*Makro tarafta IMF, Türkiye için 2026 büyüme tahminini %3,4'e düşürürken, gerekçe olarak daha zayıf faaliyet görünümü ile enerji maliyetlerini gösterdi. Sektör derneklerinden gelen verilere göre Orta Doğu'daki kriz ve Çin'de yükselen maliyetler nedeniyle Türk çelik sektörüne talebin arttığını, nisanın ilk 10 gününde çelik ihracatında %30 artış görüldüğünü belirtti. Bu başlık, özellikle çelik üreticileri ve ihracat ağırlıklı sanayi hisseleri açısından destekleyici algılanabilir.

*Genel görünüm olumlu olmakla birlikte, kısa haber akışının fiyatlamalar üzerindeki etkisi yüksek kalmaya devam ediyor. Bu nedenle gün içi hareketlerde haber kaynaklı oynaklığa karşı dikkatli olunması gerektiğini düşünüyoruz.

Yurt Dışı Ekonomi Gündemi

*ABD, ilk 24 saatte hiçbir geminin İran liman ablukasını ihlal etmediğini, tankerlerin abluka kurallarına uyduğunu ve Hürmüz'deki akışın iyileştiğini açıkladı. Görüşmelerin yeniden başlaması ve ateşkesin uzatılması görüşülüyor.

*Brent petrol 100 ve Ham Petrol de 90 \$'ın altında seyrediyor. Bu durumun etkisiyle piyasalardaki şahin tutum bir miktar gevşedi.

*ABD borsalarının Nisan ayının başından bu yana yükseliş eğiliminde olduğunu görüyoruz. Nisan ayında SP500 yüzde 6,5 ve Nasdaq yüzde 8,5 oranında prim yaptı. Ons Altın 50 günlük hareketli ortalamasını (4900) test etmeye başlayabilir.

*ECB Başkanı Lagarde, piyasalarda faiz artırımlarının yakın zamanda gerçekleşeceğine dair artan spekülasyonlara karşı çıkarak, İran savaşının ekonomik etkilerinin son derece belirsiz olması nedeniyle politika yapıcıların faiz oranlarının gidişatı konusunda henüz net bir görüş oluşturmadığını vurguladı.

Global Piyasalar

Hisse Adı	Kapanış	Gün (%)	Hafta (%)	Ay (%)
S&P 500 End.	6.967,38	1,18	5,30	5,1
Nasdaq End.	23.639,08	1,96	7,36	6,9
Dow Jones End.	48.535,99	0,66	4,19	4,2
DAX30	24.044,22	1,27	4,90	2,5
NIKKEI	57.877,39	2,43	8,32	7,5

Döviz Piyasası

Hisse Adı	Kapanış	Gün (%)	Hafta (%)	Ay (%)
USDTRY	44,72	0,12	0,27	1,2
EURTRY	52,75	0,39	2,00	4,5
GBPTRY	60,69	0,45	2,31	3,8
EURUSD	1,18	0,32	1,72	3,3
GBPUSD	1,36	0,43	2,05	2,4

Emtia Piyasası

Hisse Adı	Kapanış	Gün (%)	Hafta (%)	Ay (%)
Gram Altın TL	6.961,49	2,25	3,15	-2,4
Ons Altın \$	4.780,00	0,96	2,01	-6,8
CRUDE Petrol	92,50	-2,59	-10,18	-8,4
Ons Gümüş \$	77,00	2,39	7,80	-5,8

15.04.2026

Oyak Çimento

Düş.	Yük.	Aort.	Kap.	Gün (%)	Haf. (%)	Aylık (%)	Yb (%)
25,28	25,90	25,59	25,66	1,99	9,10	11,47	11,37
İşlem Hacmi (mn TL)				Hareketli Ortalamalar (HO)			
Son		5 Gün Ort.		5	10	22	50
395,93		420,36		25,34	24,57	23,97	24,67
Destek Seviyeleri			Pivot		Direnç Seviyeleri		
25,33	24,99	24,71	25,61	25,95	26,23	26,57	

Gün içinde en düşük 25,28 en yüksek 25,90 seviyesini gören Oyak Çimento hissesinin günü %1,99 kazançla tamamladığı gözlenmektedir. Pivot seviye 25,61 seviyesinden geçmekte olup, aşağı yönlü hareketlerde birinci destek 25,33, ikinci destek ise 24,99 seviyesinden geçmektedir. Dirençler ise sırasıyla 25,95, 26,23 seviyelerinden geçmektedir. Bu aşamada 5 günlük HO seviyesinin %1,25 üzerinde, 22 günlük HO seviyesinin ise %7,07 üzerinde hareket ettiği dikkat çekmektedir. Son gün işlem hacmi ise bu aşamada 5 günlük ortalama işlem hacminin % 5,81 altında gerçekleşmiştir.

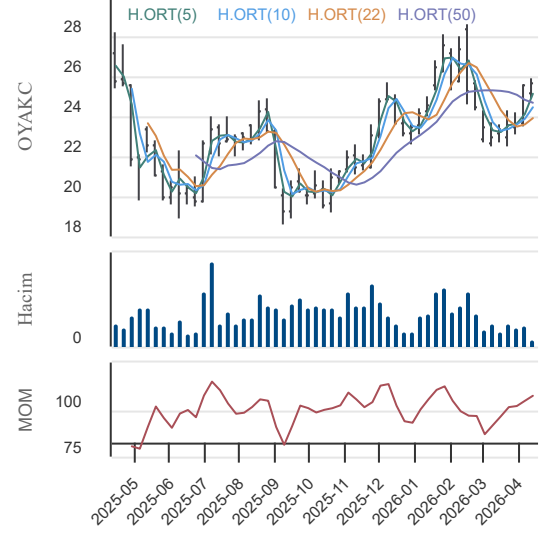

Sabancı Holding

Düş.	Yük.	Aort.	Kap.	Gün (%)	Haf. (%)	Aylık (%)	Yb (%)
99,35	101,90	100,60	100,50	1,41	12,54	7,60	21,20
İşlem Hacmi (mn TL)				Hareketli Ortalamalar (HO)			
Son		5 Gün Ort.		5	10	22	50
5.242,60		4.981,08		99,10	94,62	92,33	97,02
Destek Seviyeleri			Pivot		Direnç Seviyeleri		
99,27	98,03	96,72	100,58	101,82	103,13	104,37	

Gün içinde en düşük 99,35 en yüksek 101,90 seviyesini gören Sabancı Holding hissesinin günü %1,41 kazançla tamamladığı gözlenmektedir. Pivot seviye 100,58 seviyesinden geçmekte olup, aşağı yönlü hareketlerde birinci destek 99,27, ikinci destek ise 98,03 seviyesinden geçmektedir. Dirençler ise sırasıyla 101,82, 103,13 seviyelerinden geçmektedir. Bu aşamada 5 günlük HO seviyesinin %1,41 üzerinde, 22 günlük HO seviyesinin ise %8,85 üzerinde hareket ettiği dikkat çekmektedir. Son gün işlem hacmi ise bu aşamada 5 günlük ortalama işlem hacminin % 5,25 üzerinde gerçekleşmiştir.

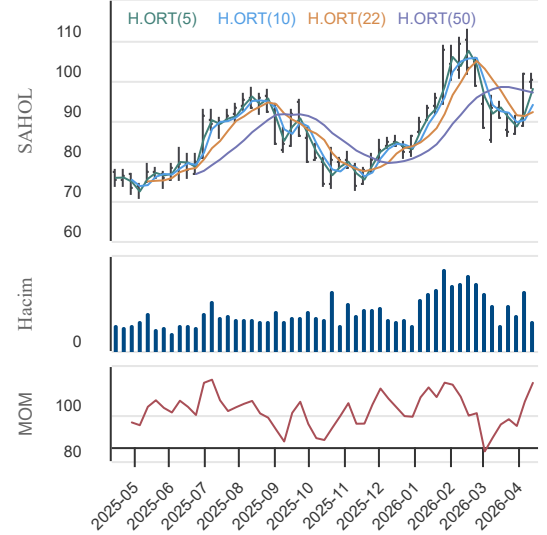

Türk Altın İşletmeleri

Düş.	Yük.	Aort.	Kap.	Gün (%)	Haf. (%)	Aylık (%)	Yb (%)
43,12	46,42	44,77	45,70	4,62	9,07	-13,77	11,52
İşlem Hacmi (mn TL)				Hareketli Ortalamalar (HO)			
Son		5 Gün Ort.		5	10	22	50
10.937,38		6.387,18		44,24	43,91	45,03	49,92
Destek Seviyeleri			Pivot		Direnç Seviyeleri		
43,74	41,78	40,44	45,08	47,04	48,38	50,34	

Gün içinde en düşük 43,12 en yüksek 46,42 seviyesini gören Türk Altın İşletmeleri hissesinin günü %4,62 kazançla tamamladığı gözlenmektedir. Pivot seviye 45,08 seviyesinden geçmekte olup, aşağı yönlü hareketlerde birinci destek 43,74, ikinci destek ise 41,78 seviyesinden geçmektedir. Dirençler ise sırasıyla 47,04, 48,38 seviyelerinden geçmektedir. Bu aşamada 5 günlük HO seviyesinin %3,30 üzerinde, 22 günlük HO seviyesinin ise %1,48 üzerinde hareket ettiği dikkat çekmektedir. Son gün işlem hacmi ise bu aşamada 5 günlük ortalama işlem hacminin % 71,24 üzerinde gerçekleşmiştir.

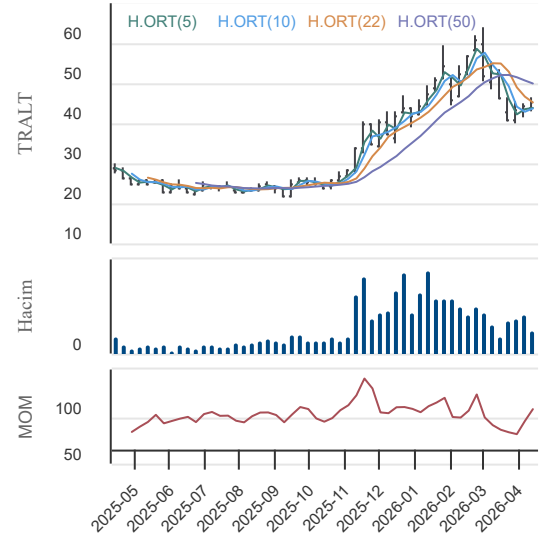

15.04.2026

KAP Haberleri

Şirket Haberleri:

BORSA İSTANBUL A.Ş.: Sermaye Piyasası Kurulu kararı uyarınca devreye alınan Volatilite Bazlı Tedbir Sistemi (VBTS) kapsamında BORLS.E, KAPLM.E ve KTSKR.E payları 15/04/2026 tarihli işlemlerden (seans başından) 14/05/2026 tarihli işlemlere (seans sonuna) kadar açığa satışa ve kredili işlemlere konu edilemeyecektir.

GIPTA: Tera Yatırım Holding Anonim Şirketi ("Tera Holding") ile Şirketimiz pay sahiplerinden Bilge Grup Kağıtçılık Çevre Enerji İnşaat Tarım Ürünleri Sanayi ve Ticaret Anonim Şirketi ("Bilge Grup") ile CPR Enerji Üretim Sanayi ve Ticaret Anonim Şirketi ("CPR Enerji") tarafından, şirketimize müştereken iletilen bildirim kamuoyunun bilgisine sunulmaktadır. 15.12.2025 tarihinde yapılan bildirim uyarınca şirketimiz ortakları sahip oldukları payların bir kısmının Tera Grubu bünyesinde yer alan Tera Holding'e devrine yönelik görüşmelere başlandığı, akabinde 19.12.2025 tarihinde yapılan bildirimde ise Bilge Grup sermayesinin %31,44'ünü temsil eden toplam 3.144.125 TL nominal değerli paylar ile CPR Enerji sermayesinin %34,65'ini temsil eden toplam 17.323 TL nominal değerli payların Bilge Grup ve CPR Enerji pay sahipleri tarafından Tera Holding'e devrine ilişkin sözleşmenin imzalandığı bildirilmiştir.

ASTOR: Astor Holding A.Ş. ("Astor Holding"), Astor Enerji A.Ş.'de ("ASTOR") sahip olduğu ve çıkarılmış sermayenin yaklaşık %5,99'una tekabül eden, 59.750.000 adet B Grubu paylarının satışı ("İşlem") kapsamında fiyatlandırmasını duyurmaktadır. İşlem kapsamında önceki kapanış fiyatına göre yaklaşık %7,95'lik bir iskonto ile satış fiyatı pay başına 187,5 TL olarak belirlenmiş olup, brüt hasılat yaklaşık 11,2 milyar TL olarak gerçekleşmiştir. İşlem, yurt dışı kurumsal yatırımcılara yapılacak pay satışı yoluyla gerçekleştirilmiştir.

VAKBN: Uluslararası derecelendirme kuruluşu Fitch Ratings 14 Nisan 2026 tarihinde VakıfBank'ın Uzun Vadeli Yabancı ve Yerel Para derecelendirme notlarını "BB-" de tutarak, not görünümünü "Pozitif"ten "Stabil"e revize etmiştir.

TCKRC: Şirketimiz tarafından savunma sanayi alanında faaliyet gösteren Makine ve Kimya Endüstrisi A.Ş.'nin (MKE) tedarikçi başvuru sürecine yapılan başvuru sonrasında, ilgili kurum tarafından gerçekleştirilen evraksal inceleme ve yerinde denetim süreçleri başarıyla tamamlanmıştır. Bu kapsamda, Şirketimiz MKE ihale portalına kabul edilmiş olup, söz konusu portal üzerinden yayımlanan ihaleleri görüntüleme ve teklif verme yetkisi kazanmıştır. Şirketimiz, söz konusu ihaleleri kazanması durumunda MKE projelerinde alt yüklenici olarak görev alacaktır.

GARAN: Uluslararası derecelendirme kuruluşu Fitch Ratings 14 Nisan 2026 tarihinde Garanti BBVA'nın Uzun Vadeli YP ve TL derecelendirme notlarını "BB-" de tutarak, not görünümünü "Pozitif"ten "Stabil"e revize etmiştir. Fitch Ratings ilaveten, Garanti BBVA'nın Finansal Kapasite Notu'nu "bb-"de sabit tutmuştur.

Pay Alım-Satım Notları:

MAVI: 14/04/2026 tarihinde; Borsa İstanbul'da pay başına 43,16TL fiyattan toplam 339 TL nominal değerli MAVI B Grubu pay senedi geri alınmıştır. Bu işlemle birlikte, bugüne kadar geri alınan toplam B grubu pay sayısı 12.400.339 adet olup, bu payların sermayeye oranı yaklaşık %1,56'dır.

AHGZ: 14.04.2026 tarihinde Borsa İstanbul A.Ş. nezdinde pay başına 23,62 TL - 23,66 TL fiyat aralığından (ağırlıklı ortalama 23,644 TL) toplam 252.286 adet pay geri alınmıştır.Şirketimizin 27.12.2023, 14.02.2025, 20.03.2025 ve 29.08.2025 tarihli Yönetim Kurulu kararları ile geri alınan paylarla birlikte sahip olduğu AHGAZ payları toplamı 63.421.817 adede ulaşmıştır. (Şirket sermayesine oranı %2,4393)

BOBET: 14.04.2026 tarihinde 19,50 TL fiyatından 250.000 adet pay geri alınmıştır. Şirketimizin sahip olduğu BOBET payları 7,999.148 adede ulaşmıştır. Geri alınan payların Şirket sermayesine oranı %2,10503895' dir.

EFOR: 14.04.2026 tarihinde pay başına 5,89 - 5,93 TL fiyat aralığından toplam 1.000.000 adet EFOR paylarının geri alımı gerçekleştirilmiştir. Bu işlemle birlikte, 14.04.2026 tarihi itibarıyla geri alınan payların sermayeye oranı % 0,82089 seviyesine ulaşmıştır.

Genel Kurul Haberleri:

ADEL, AYEN, BIENY, JANTS, KRONT, LIDER, MTRKS, PARSN, YAYLA, SDDTR

Not: Bu rapor, 14 Nisan saat 18:10 itibaren, 15 Nisan saat 08:00 kadar KAP içerisinde yayımlanan haberler içerisinde derlenmiştir.Kaynaklar: KAP, Finnet, Matriks ve Şirket Açıklamaları.

15.04.2026

BIST-30 Hisseleri

Hisse Adı	Kapanış	Destekler		Pivot	Dirençler		Hareketli Ortalamalar			Performans			
		Destek 2	Destek 1		Direnç 1	Direnç 2	5 HO	20 HO	50 HO	Gün. (%)	Haf. (%)	Aylık (%)	Yıllık (%)
AEFES	18,90	18,14	18,52	18,75	19,13	19,36	18,38	17,47	18,66	2,5%	13,8%	9,3%	16,5%
AKBNK	78,45	74,95	76,70	78,90	80,65	82,85	77,06	71,13	77,22	1,4%	13,3%	11,6%	61,6%
ASELS	411,75	398,42	405,08	415,17	421,83	431,92	392,90	350,59	327,75	-0,8%	20,4%	27,8%	245,6%
ASTOR	203,70	196,63	200,17	203,73	207,27	210,83	204,58	199,91	187,29	2,3%	-0,5%	4,5%	98,0%
BIMAS	752,00	733,00	742,50	753,00	762,50	773,00	742,50	700,38	689,77	1,1%	9,7%	6,4%	63,4%
DSTKF	2.115,00	2.033,00	2.074,00	2.098,00	2.139,00	2.163,00	2.058,20	1.926,70	1.557,10	1,8%	7,9%	20,9%	1.285,1%
EKGYO	21,16	20,57	20,87	21,19	21,49	21,81	20,98	20,10	22,15	0,8%	9,8%	5,8%	71,5%
ENKAI	104,60	98,20	101,40	104,70	107,90	111,20	99,38	93,92	94,54	4,3%	14,8%	14,3%	77,8%
EREGL	31,46	30,46	30,96	31,70	32,20	32,94	30,89	28,97	29,37	-1,7%	9,1%	10,8%	45,7%
FROTO	106,10	102,43	104,27	105,93	107,77	109,43	104,06	103,45	109,18	1,1%	9,7%	0,0%	17,4%
GARAN	140,00	134,53	137,27	140,73	143,47	146,93	138,66	129,31	139,05	0,9%	10,1%	9,7%	36,4%
GUBRF	492,50	476,33	484,42	489,33	497,42	502,33	487,50	484,08	506,09	2,0%	3,9%	-5,5%	69,8%
ISCTR	14,55	13,81	14,18	14,65	15,02	15,49	14,47	13,40	14,70	-0,4%	11,1%	7,8%	33,4%
KCHOL	206,30	203,83	205,07	207,23	208,47	210,63	203,08	193,33	195,57	1,1%	8,5%	10,4%	45,7%
KRDMD	35,40	34,20	34,80	35,82	36,42	37,44	35,73	32,00	31,29	-1,9%	5,9%	20,0%	36,9%
MGROS	649,00	639,00	644,00	651,00	656,00	663,00	642,80	610,92	631,69	1,2%	8,2%	7,3%	37,7%
PETKM	22,06	21,46	21,76	22,10	22,40	22,74	21,56	20,50	19,26	-0,6%	0,6%	9,5%	30,9%
PGSUS	187,10	183,83	185,47	187,13	188,77	190,43	186,10	180,00	190,50	1,9%	6,9%	5,5%	-29,3%
SAHOL	100,50	98,03	99,27	100,58	101,82	103,13	99,10	92,27	97,02	1,4%	12,5%	7,6%	31,9%
SASA	2,72	2,53	2,63	2,68	2,78	2,83	2,57	2,44	2,45	4,6%	11,9%	10,6%	-33,3%
SISE	48,08	47,04	47,56	48,32	48,84	49,60	47,28	45,56	45,27	0,7%	9,8%	15,6%	34,1%
TAVHL	330,25	321,08	325,67	330,33	334,92	339,58	337,95	312,21	321,20	0,5%	5,6%	11,3%	32,4%
TCELL	116,30	114,17	115,23	116,87	117,93	119,57	114,98	109,04	113,80	0,5%	10,9%	6,9%	34,6%
THYAO	324,00	316,33	320,17	323,33	327,17	330,33	320,10	300,50	306,90	2,3%	11,0%	10,9%	5,9%
TOASO	298,00	280,00	289,00	295,50	304,50	311,00	283,05	277,48	289,08	5,0%	18,3%	2,6%	95,9%
TRALT	45,70	41,78	43,74	45,08	47,04	48,38	44,24	44,33	49,92	4,6%	9,1%	-13,8%	53,8%
TTKOM	62,70	61,40	62,05	62,90	63,55	64,40	62,29	59,59	63,83	0,6%	9,6%	3,0%	19,5%
TUPRS	267,50	255,17	261,33	266,92	273,08	278,67	258,40	254,17	235,26	1,3%	2,9%	5,7%	126,1%
VAKBN	34,26	32,99	33,63	34,39	35,03	35,79	34,19	32,24	35,70	-0,1%	10,8%	4,5%	60,8%
YKBNK	37,68	35,88	36,78	38,02	38,92	40,16	37,92	35,14	37,81	-1,0%	9,7%	8,3%	59,1%

15.04.2026

BİST-100 Hisseleri Teknik Göstergeler

Hisse Kod	MOMENTUM		RSI		STOCHASTIC		CCI		MACD
	Sinyal	AA/AS	Sinyal	AA/AS	Sinyal	AA/AS	Sinyal	AA/AS	Sinyal
AEFES						Aşırı Alım		Aşırı Alım	
AGHOL						Aşırı Alım		Aşırı Alım	
AKBNK					Satış	Aşırı Alım		Aşırı Alım	
AKSA	Satış								
AKSEN								Aşırı Alım	
ALARK						Aşırı Alım		Aşırı Alım	
ALTNY								Aşırı Alım	
ANSGR						Aşırı Alım		Aşırı Alım	
ARCLK						Aşırı Alım		Aşırı Alım	
ASELS		Aşırı Alım		Aşırı Alım		Aşırı Alım		Aşırı Alım	
ASTOR									
BALSU					Alış				
BIMAS						Aşırı Alım		Aşırı Alım	
BRSAN								Aşırı Alım	
BRYAT								Aşırı Alım	
BSOKE									
BTCIM					Satış			Aşırı Alım	
CANTE							Alış		
CCOLA						Aşırı Alım		Aşırı Alım	
CIMSA						Aşırı Alım		Aşırı Alım	
CVKMD						Aşırı Alım		Aşırı Alım	
CWENE		Aşırı Alım		Aşırı Alım				Aşırı Alım	
DAPGM		Aşırı Satım			Satış	Aşırı Satım		Aşırı Satım	
DOAS						Aşırı Alım		Aşırı Alım	
DOHOL						Aşırı Alım		Aşırı Alım	
DSTKF				Aşırı Alım	Alış			Aşırı Alım	
ECILC	Satış				Satış			Aşırı Satım	Satış
EFOR		Aşırı Satım		Aşırı Satım			Alış		
EKGYO						Aşırı Alım		Aşırı Alım	
ENERY	Alış							Aşırı Alım	
ENJSA								Aşırı Alım	
ENKAI						Aşırı Alım		Aşırı Alım	
EREGL						Aşırı Alım		Aşırı Alım	
EUPWR			Satış			Aşırı Alım		Aşırı Alım	
EUREN								Aşırı Alım	
FENER		Aşırı Alım				Aşırı Alım		Aşırı Alım	
FROTO						Aşırı Alım		Aşırı Alım	
GARAN					Satış	Aşırı Alım		Aşırı Alım	
GENIL									
GESAN						Aşırı Alım		Aşırı Alım	

15.04.2026

BİST-100 Hisseleri Teknik Göstergeler

Hisse Kod	MOMENTUM		RSI		STOCHASTIC		CCI		MACD
	Sinyal	AA/AS	Sinyal	AA/AS	Sinyal	AA/AS	Sinyal	AA/AS	Sinyal
GLRMK		Aşırı Alım	Satış				Satış		
GRSEL									
GRTHO		Aşırı Alım			Satış			Aşırı Alım	
GSRAY					Satış				
GUBRF					Satış				
HALKB						Aşırı Alım		Aşırı Alım	
HEKTS						Aşırı Alım		Aşırı Alım	
ISCTR					Satış	Aşırı Alım		Aşırı Alım	
ISMEN						Aşırı Alım		Aşırı Alım	
IZENR									Alış
KCHOL						Aşırı Alım		Aşırı Alım	
KLRHO		Aşırı Satım							
KONTR						Aşırı Alım		Aşırı Alım	
KRDMD							Satış		
KTLEV				Aşırı Alım					
KUYAS				Aşırı Alım			Satış		
MAGEN		Aşırı Alım		Aşırı Alım		Aşırı Alım		Aşırı Alım	
MAVI						Aşırı Alım		Aşırı Alım	
MGROS						Aşırı Alım		Aşırı Alım	
MIATK					Satış				Satış
MPARK						Aşırı Alım		Aşırı Alım	
OBAMS					Satış				
ODAS		Aşırı Alım			Satış			Aşırı Alım	
OTKAR						Aşırı Alım		Aşırı Alım	
OYAKC						Aşırı Alım		Aşırı Alım	
PAHOL									
PASEU									
PATEK								Aşırı Alım	
PETKM								Aşırı Alım	
PGSUS								Aşırı Alım	
PSGYO									
QUAGR									
RALYH		Aşırı Alım		Aşırı Alım	Alış	Aşırı Alım		Aşırı Alım	
REEDR									
SAHOL						Aşırı Alım		Aşırı Alım	
SARKY								Aşırı Alım	
SASA						Aşırı Alım		Aşırı Alım	
SISE						Aşırı Alım		Aşırı Alım	
SKBNK		Aşırı Alım		Aşırı Alım		Aşırı Alım		Aşırı Alım	
SOKM									

15.04.2026

BİST-100 Hisseleri Teknik Göstergeler

Hisse Kod	MOMENTUM		RSI		STOCHASTIC		CCI		MACD
	Sinyal	AA/AS	Sinyal	AA/AS	Sinyal	AA/AS	Sinyal	AA/AS	Sinyal
TABGD						Aşırı Alım		Aşırı Alım	
TAVHL									
TCELL						Aşırı Alım		Aşırı Alım	
THYAO						Aşırı Alım		Aşırı Alım	
TKFEN		Aşırı Alım		Aşırı Alım		Aşırı Alım		Aşırı Alım	
TOASO						Aşırı Alım		Aşırı Alım	
TRALT								Aşırı Alım	
TRENJ						Aşırı Alım		Aşırı Alım	
TRMET						Aşırı Alım		Aşırı Alım	
TSKB						Aşırı Alım		Aşırı Alım	
TTKOM						Aşırı Alım		Aşırı Alım	
TUKAS									
TUPRS								Aşırı Alım	
TUREX									
TURSG								Aşırı Alım	
ULKER						Aşırı Alım		Aşırı Alım	
VAKBN					Satış	Aşırı Alım		Aşırı Alım	
VESTL							Alış		Alış
YKBNK					Satış			Aşırı Alım	
ZOREN						Aşırı Alım		Aşırı Alım	

Teknik Analiz İndikatörlerine İlişkin Açıklamalar

Teknik göstergeler tablolarında yer alan ifadeler, teknik analiz programlarındaki bazı indikatörlerin ürettiği sinyalleri göstermektedir. Bu sinyaller, İkon Menkul Değerler A. Ş. 'nin alım ya da satım tavsiyesi olarak düşünülmemelidir.

MOMENTUM : Göstergede 100 referans noktasını gösterir. Göstergenin referans çizgisinin altına inmesi "SAT", referans çizgisinin üzerine çıkması "AL" sinyali olarak değerlendirilir. Momentumun aşırı satış bölgesinden dönüş eğiliminde olması kısa vadede düşüşün tamamlandığını, momentumun belirli bir tepe yapıp aşağı doğru dönmesi, fiyatlardaki artış hızının yavaşladığını ve fiyatların bir süre sonra gerilemeye başlayacağını gösterir. Gösterge 115 çizgisinin üzerindeyken aşırı alım bölgesinde, 85 çizgisinin altındayken aşırı satım bölgesinde olarak yorumlanır.

MACD : Orta vadeli ve hareketli ortalamalardan oluştuğu için trend takip edici bir göstergedir. Göstergede 0 değeri referans çizgisini belirtir. MACD çizgisi kesikli sinyal çizgisini yukarıdan aşağıya doğru kestiğinde "SAT", aşağıdan yukarıya doğru kestiğinde ise "AL" sinyali olarak yorumlanır.

RSI : RSI eğrisi "0" ile "100" sayıları arasında değer alır. RSI genellikle 70 çizgisi üzerinde tepe ve 30 çizgisinin de altında dip yapar. Gösterge 70 seviyesinin üzerinde aşırı alım bölgesini, 30 seviyesinin altında ise aşırı satım bölgesini gösterir. RSI'ın 30 çizgisinin altına düşüp tekrar yükselmeye başlaması durumunda "AL" sinyali, 70 çizgisinin üzerine çıkıp bir tepe yaptıktan sonra tekrar aşağı dönmesi durumunda "SAT" sinyali olarak yorumlanır.

STOCHASTIC : Stochastic eğrisi "0" ile "100" arasında dalgalanır. Genellikle 80' in üzeri aşırı alım yapılmış bir piyasayı (sat sinyali), 20' nin altı da aşırı satış yapılmış bir piyasayı (al sinyali) gösterir. Ayrıca; yavaşlatılmış %K çizgisi aşağıdan yukarıya doğru %D çizgisini keserse "AL", %K çizgisi %D çizgisini yukarıdan aşağıya doğru keserse "SAT" sinyali olarak değerlendirilir.

CCI : CCI eğrisi +100 ile -100 arasında bir değer alır. Göstergede +100 seviyesinin üzeri aşırı alım yapıldığını, -100 seviyesinin altı ise aşırı satım yapıldığını ifade eder. CCI'ın -100 çizgisinin altına düşüp tekrar yükselmeye başlaması durumunda "AL" sinyali, +100 çizgisinin üzerine çıkıp bir tepe yaptıktan sonra tekrar aşağı dönmesi durumunda "SAT" sinyali olarak yorumlanır.

15.04.2026

Ekonomik Takvim

13.04.2026 - 17.04.2026					
13 Nisan 2026, Pazartesi					
Saat	Ülke	Başlık	Dönem	Beklenti	Önceki
10:00	Türkiye	Perakende Satışlar	Aylık - Şubat	0,20%	2,40%
10:00	Türkiye	Perakende Satışlar	Yıllık - Şubat	14,50%	18,80%
17:00	ABD	İkinci El Konut Satışları	Mart	4.01M	4.09M
14 Nisan 2026, Salı					
Saat	Ülke	Başlık	Dönem	Beklenti	Önceki
06:00	Çin	Ticaret Dengesi	Mart	105 Milyar USD	213.62 Milyar USD
07:30	Japonya	Sanayi Üretimi	Aylık - Şubat		-2,10%
12:00	ABD	IEA Aylık Raporu			
15:30	ABD	Çekirdek Üretici Fiyat Endeksi	Aylık - Mart	0,40%	0,50%
15:30	ABD	Çekirdek Üretici Fiyat Endeksi	Yıllık - Mart	3,70%	3,90%
15:30	ABD	Üretici Fiyat Endeksi	Aylık - Mart	1,30%	0,70%
15:30	ABD	Üretici Fiyat Endeksi	Yıllık - Mart	4,10%	3,40%
23:30	ABD	API Haftalık Ham Petrol Stokları			3.719M
15 Nisan 2026, Çarşamba					
Saat	Ülke	Başlık	Dönem	Beklenti	Önceki
11:00	Türkiye	Bütçe Dengesi	Mart		24.4 Milyar TRY
12:00	Euro Bölgesi	Sanayi Üretimi	Aylık - Şubat	0,80%	-1,50%
12:00	Euro Bölgesi	Sanayi Üretimi	Yıllık - Şubat	-0,40%	-1,20%
16 Nisan 2026, Perşembe					
Saat	Ülke	Başlık	Dönem	Beklenti	Önceki
04:30	Avustralya	İşsizlik Oranı	Mart	4,20%	4,30%
05:00	Çin	Gayri Safi Yurtiçi Hasıla	Yıllık - 1. Çeyrek	4,60%	4,50%
05:00	Çin	Gayri Safi Yurtiçi Hasıla	Çeyreklik - 1. Çeyrek	0,80%	1,20%
05:00	Çin	Sanayi Üretimi	Yıllık - Mart	5,40%	6,30%
05:00	Çin	Perakende Satışlar	Yıllık - Mart	3,50%	2,80%
05:00	Çin	İşsizlik Oranı	Mart	5,20%	5,30%
09:00	İngiltere	Gayri Safi Yurtiçi Hasıla	Aylık - Şubat	0,10%	0,00%
09:00	İngiltere	Gayri Safi Yurtiçi Hasıla	Yıllık - Şubat	1,00%	0,80%
09:00	İngiltere	Sanayi Üretimi	Aylık - Şubat	0,20%	-0,10%
09:00	İngiltere	Sanayi Üretimi	Yıllık - Şubat	-0,50%	0,40%
12:00	Euro Bölgesi	Çekirdek Tüketici Fiyat Endeksi	Aylık - Mart		0,80%
12:00	Euro Bölgesi	Çekirdek Tüketici Fiyat Endeksi	Yıllık - Mart		2,30%
12:00	Euro Bölgesi	Tüketici Fiyat Endeksi	Aylık - Mart		0,60%
12:00	Euro Bölgesi	Tüketici Fiyat Endeksi	Yıllık - Mart		2,50%
16:15	ABD	Sanayi Üretimi	Aylık - Mart	0,50%	0,20%
16:15	ABD	Sanayi Üretimi	Yıllık - Mart	1,80%	1,40%
17 Nisan 2026, Cuma					
Saat	Ülke	Başlık	Dönem	Beklenti	Önceki
12:00	Euro Bölgesi	Ticaret Dengesi	Şubat		-1.9 Milyar EUR

Araştırma Birimi
arastirma@ikonmenkul.com.tr

Yasal Uyarı

Burada yer alan yatırım bilgi, yorum ve tavsiyeleri yatırım danışmanlığı kapsamında değildir. Yatırım danışmanlığı hizmeti, kişilerin risk ve getiri tercihleri dikkate alınarak kişiye özel sunulmaktadır. Burada yer alan ve hiçbir şekilde yönlendirici nitelikte olmayan içerik, yorum ve tavsiyeler genel bilgilendirme amacıyla hazırlanmıştır. Bu tavsiyeler mali durumunuz ile risk ve getiri tercihlerinize uygun olmayabilir. Bu nedenle, sadece burada yer alan bilgilere dayanarak yatırım kararı verilmesi beklentilerinize uygun sonuçlar doğurmayabilir. Özellikle kaldıraçlı işlemlerinizi yatırdığınız para kadar kaybetme ihtimaliniz vardır. Kaldıraçlı işlemlerde yatırım danışmanlığı hizmeti de verilmemektedir. Burada yer alan yorum ve tavsiyeler, yorum ve tavsiyede bulunanların kişisel görüşlerine dayanmakta olup, herhangi bir yatırım aracının alım satım tavsiyesi veya getiri vaadi olarak yorumlanmamalıdır. Hiçbir şekilde yönlendirici nitelikte olmayan bu içerik genel anlamda bilgi vermeyi amaçlamakta olup; bu içeriğin, müşterilerin ve diğer yatırımcıların alım satım kararlarını destekleyebilecek yeterli bilgileri kapsamayabileceği dikkate alınmalıdır. Yatırım yapmadan önce piyasaların içerdiği riskleri tam olarak anladığınızdan emin olunuz. Web sitemizde yer alan bilgi ve görüşlere dayanarak yapılacak yatırımlar ve ticari işlemlerin sonuçlarından veya ortaya çıkabilecek tüm zararlardan IKON Menkul Değerler A.Ş. sorumlu tutulamaz.