Yurt Dışı Sabah Teknik Analiz Bülteni

26.11.2026

BRENT Teknik Analizi

Körfez'de bir petrol tankeri yakınlarında duyulan patlama sesleri petrol piyasasında risk algısını artırırken brent petrol, 90.30 direnç bölgesini aşarak 91'li seviyeleri test ediyor. Aynı zamanda bu bölge 8 günlük hareketli ortalama bölgesini direnç olarak test ediyor. Jeopolitik risklerin gündemde kalmaya devam etmesi durumuna 94.71 bölgesi direnç olarak test edilebilir. Aşağı yönlü baskılarda ise 85.81 bölgesi destek olarak takip edilebilir. RSI göstergesi geçtiğimiz günlerde aşırı satım bölgesini test etmesinin ardından oluşan yukarı yönlü hareketlerde 41 seviyelerine yükselse de negatif momentumu geçerli tutmayı sürdürüyor.

Destekler: 90.30 – 85.81 – 81.18

Dirençler: 94.71 – 97.83 – 101.80

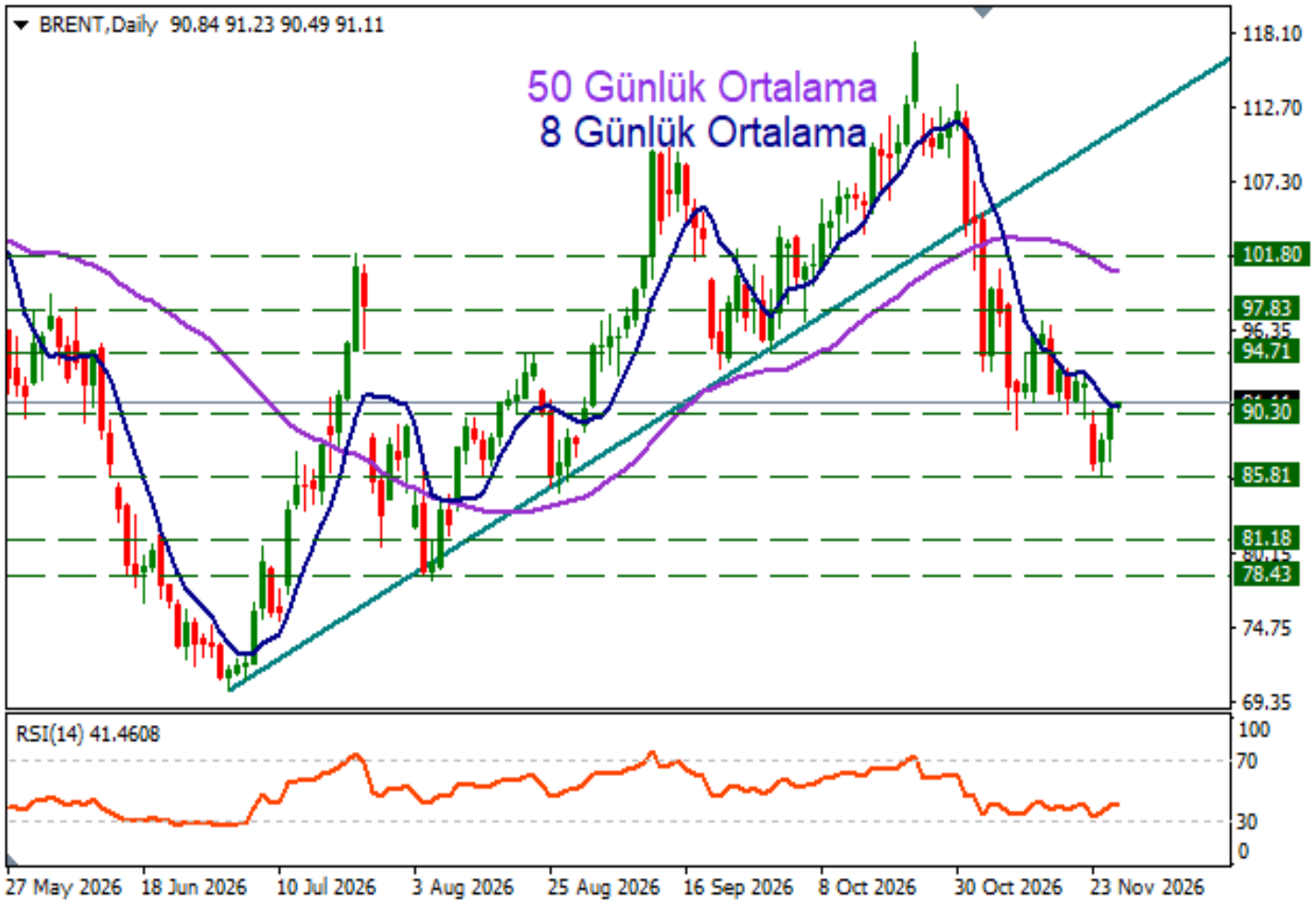

** 2026/3. Çeyrekte Müşteri Kar Oranı: %28.36 - Zarar Oranı: %71.64*

Yasal Uyarılar: Burada yer alan yatırım bilgi, yorum ve tavsiyeleri yatırım danışmanlığı kapsamında değildir. Yatırım danışmanlığı hizmeti, kişilerin risk ve getiri tercihleri dikkate alınarak kişiye özel sunulmaktadır. Burada yer alan ve hiçbir şekilde yönlendirici nitelikte olmayan içerik, yorum ve tavsiyeler genel bilgilendirme amacıyla hazırlanmıştır. Bu tavsiyeler mali durumunuz ile risk ve getiri tercihlerinize uygun olmayabilir. Bu nedenle, sadece burada yer alan bilgilere dayanılarak yatırım kararı verilmesi beklentilerinize uygun sonuçlar doğurmayabilir. Özellikle kaldıraçlı işlemlerinizde yatırdığınız para kadar kaybetme ihtimaliniz vardır. Kaldıraçlı işlemlerde yatırım danışmanlığı hizmeti de verilmemektedir. Burada yer alan yorum ve tavsiyeler, yorum ve tavsiyede bulunanların kişisel görüşlerine dayanmakta olup, herhangi bir yatırım aracının alım satım tavsiyesi veya getiri vaadi olarak yorumlanmamalıdır. Hiçbir şekilde yönlendirici nitelikte olmayan bu içerik genel anlamda bilgi vermeyi amaçlamakta olup; bu içeriğin, müşterilerin ve diğer yatırımcıların alım satım kararlarını destekleyebilecek yeterli bilgileri kapsamayabileceği dikkate alınmalıdır. Yatırım yapmadan önce piyasaların içerdiği riskleri tam olarak anladığınızdan emin olunuz. Web sitemizde yer alan bilgi ve görüşlere dayanılarak yapılacak yatırımlar ve ticari işlemlerin sonuçlarından veya ortaya çıkabilecek tüm zararlardan IKON Menkul Değerler A.Ş. sorumlu tutulamaz.

Yurt Dışı Sabah Teknik Analiz Bülteni

26.11.2026

ONS ALTIN Teknik Analizi

ABD'de dün açıklanan PCE fiyat endeksi ve büyüme verileri ile ABD ekonomisinin güçlü duruşu öte yandan enflasyonist baskıların etkin kalmaya devam etmesi Fed'in kısa vadede şahin duruşundan dönmeyeceğine dair beklentileri güçlendirdi. Ons altın 3450 bölgesindeki desteğe kadar geriledikten sonra bu destekten tepkiler alarak günü 3589 seviyesinde pozitif kapattı. Yeni işlem gününün Asya seansında sakin pozitif fiyatlamalar 3599 bölgesini gündeme getiriyor. Yükseliş denemelerinin devamında 3678 bölgesi direnç oluşturabilir. Ek olarak bu direnç düşüş kanalının alt bandı ile kesişen konumda daha güçlü bir görünüm oluşturuyor. Ons altında satış baskılarının yeniden güç kazanması ve 3450 bölgesi altında günlük kapanışları gündeme getirmesi durumunda ise 3265 bölgesi bir sonraki destek olarak takip edilebilir. RSI göstergesi toparlanma denemelerine rağmen aşırı satım bölgesine yakın kalmaya devam ediyor.

Destekler: 3450 – 3265 – 3150

Dirençler: 3678 – 3800 – 3890



** 2026/3. Çeyrekte Müşteri Kar Oranı: %28.36 - Zarar Oranı: %71.64*

Yasal Uyarılar: Burada yer alan yatırım bilgi, yorum ve tavsiyeleri yatırım danışmanlığı kapsamında değildir. Yatırım danışmanlığı hizmeti, kişilerin risk ve getiri tercihleri dikkate alınarak kişiye özel sunulmaktadır. Burada yer alan ve hiçbir şekilde yönlendirici nitelikte olmayan içerik, yorum ve tavsiyeler genel bilgilendirme amacıyla hazırlanmıştır. Bu tavsiyeler mali durumunuz ile risk ve getiri tercihlerinize uygun olmayabilir. Bu nedenle, sadece burada yer alan bilgilere dayanılarak yatırım kararı verilmesi beklentilerinize uygun sonuçlar doğurmayabilir. Özellikle kaldıraçlı işlemlerinizde yatırdığınız para kadar kaybetme ihtimaliniz vardır. Kaldıraçlı işlemlerde yatırım danışmanlığı hizmeti de verilmemektedir. Burada yer alan yorum ve tavsiyeler, yorum ve tavsiyede bulunanların kişisel görüşlerine dayanmakta olup, herhangi bir yatırım aracının alım satım tavsiyesi veya getiri vaadi olarak yorumlanmamalıdır. Hiçbir şekilde yönlendirici nitelikte olmayan bu içerik genel anlamda bilgi vermeyi amaçlamakta olup; bu içeriğin, müşterilerin ve diğer yatırımcıların alım satım kararlarını destekleyebilecek yeterli bilgileri kapsamayabileceği dikkate alınmalıdır. Yatırım yapmadan önce piyasaların içerdiği riskleri tam olarak anladığınızdan emin olunuz. Web sitemizde yer alan bilgi ve görüşlere dayanılarak yapılacak yatırımlar ve ticari işlemlerin sonuçlarından veya ortaya çıkabilecek tüm zararlardan IKON Menkul Değerler A.Ş. sorumlu tutulamaz.

Yurt Dışı Sabah Teknik Analiz Bülteni

26.11.2026

EURUSD Teknik Analizi

Son dönemde dolar lehine güçlü ivme oluşturan parite, euro lehine toparlanma denemelerinde 8 günlük hareketli ortalamanın oluşturduğu direnci kalıcı olarak aşamıyor. Son hareketlerde ise 1.0940 bölgesi destek olarak test ediliyor. Yeni işlem gününün Asya seansını sakin geçiren parite 1.0960 bölgesinde 8 günlük hareketli ortalamayı takip ediyor. Paritede euro lehine toparlanmaların güç kazanması durumunda 1.1071 bölgesi direnç olarak test edilebilir. Dolar lehine baskılarda ise 1.0940 bölgesi altına sarkmalarda 1.0880 bölgesi bir sonraki destek olarak takip edilebilir. RSI göstergesi 34 seviyesinde dolar lehine momentumun güçlü kaldığına işaret ediyor.

Destekler: 1.0940 – 1.0880 – 1.0770

Dirençler: 1.1071 – 1.1204 – 1.1310



** 2026/3. Çeyrekte Müşteri Kar Oranı: %28.36 - Zarar Oranı: %71.64*

Yasal Uyarılar: Burada yer alan yatırım bilgi, yorum ve tavsiyeleri yatırım danışmanlığı kapsamında değildir. Yatırım danışmanlığı hizmeti, kişilerin risk ve getiri tercihleri dikkate alınarak kişiye özel sunulmaktadır. Burada yer alan ve hiçbir şekilde yönlendirici nitelikte olmayan içerik, yorum ve tavsiyeler genel bilgilendirme amacıyla hazırlanmıştır. Bu tavsiyeler mali durumunuz ile risk ve getiri tercihlerinize uygun olmayabilir. Bu nedenle, sadece burada yer alan bilgilere dayanılarak yatırım kararı verilmesi beklentilerinize uygun sonuçlar doğurmayabilir. Özellikle kaldıraçlı işlemlerinizde yatırdığınız para kadar kaybetme ihtimaliniz vardır. Kaldıraçlı işlemlerde yatırım danışmanlığı hizmeti de verilmemektedir. Burada yer alan yorum ve tavsiyeler, yorum ve tavsiyede bulunanların kişisel görüşlerine dayanmakta olup, herhangi bir yatırım aracının alım satım tavsiyesi veya getiri vaadi olarak yorumlanmamalıdır. Hiçbir şekilde yönlendirici nitelikte olmayan bu içerik genel anlamda bilgi vermeyi amaçlamakta olup; bu içeriğin, müşterilerin ve diğer yatırımcıların alım satım kararlarını destekleyebilecek yeterli bilgileri kapsamayabileceği dikkate alınmalıdır. Yatırım yapmadan önce piyasaların içerdiği riskleri tam olarak anladığınızdan emin olunuz. Web sitemizde yer alan bilgi ve görüşlere dayanılarak yapılacak yatırımlar ve ticari işlemlerin sonuçlarından veya ortaya çıkabilecek tüm zararlardan IKON Menkul Değerler A.Ş. sorumlu tutulamaz.

Yurt Dışı Sabah Teknik Analiz Bülteni

26.11.2026

USDJPY Teknik Analizi

USDJPY paritesi son günlerdeki iniş çıkışlarda 8 günlük hareketli ortalama ile kesişen 159.20 bölgesi direnç olarak test ediliyor. Zaman zaman bu direnç aşılsa da günlük kapanışlar son birkaç gündür direnç üzerine çıkamıyor. Paritede aşağı yönlü baskıların güç kazanması durumunda yükseliş trend çizgisi kritik olacaktır. Bu trendin altına sarkmalarda yen hızlı şekilde değer kazanabilir. Yukarı yönlü ivmenin takip edilmesi durumunda ise 159.90 bölgesindeki direnç aşıldığı taktirde 160.68 bölgesi bir sonraki direnç olarak takip edilebilir. RSI göstergesi hafif pozitif momentumla nötr bölgeye yakın kalıyor.

Destekler: 158.45 – 157.57 – 156.43

Dirençler: 159.20 – 159.90 – 160.68

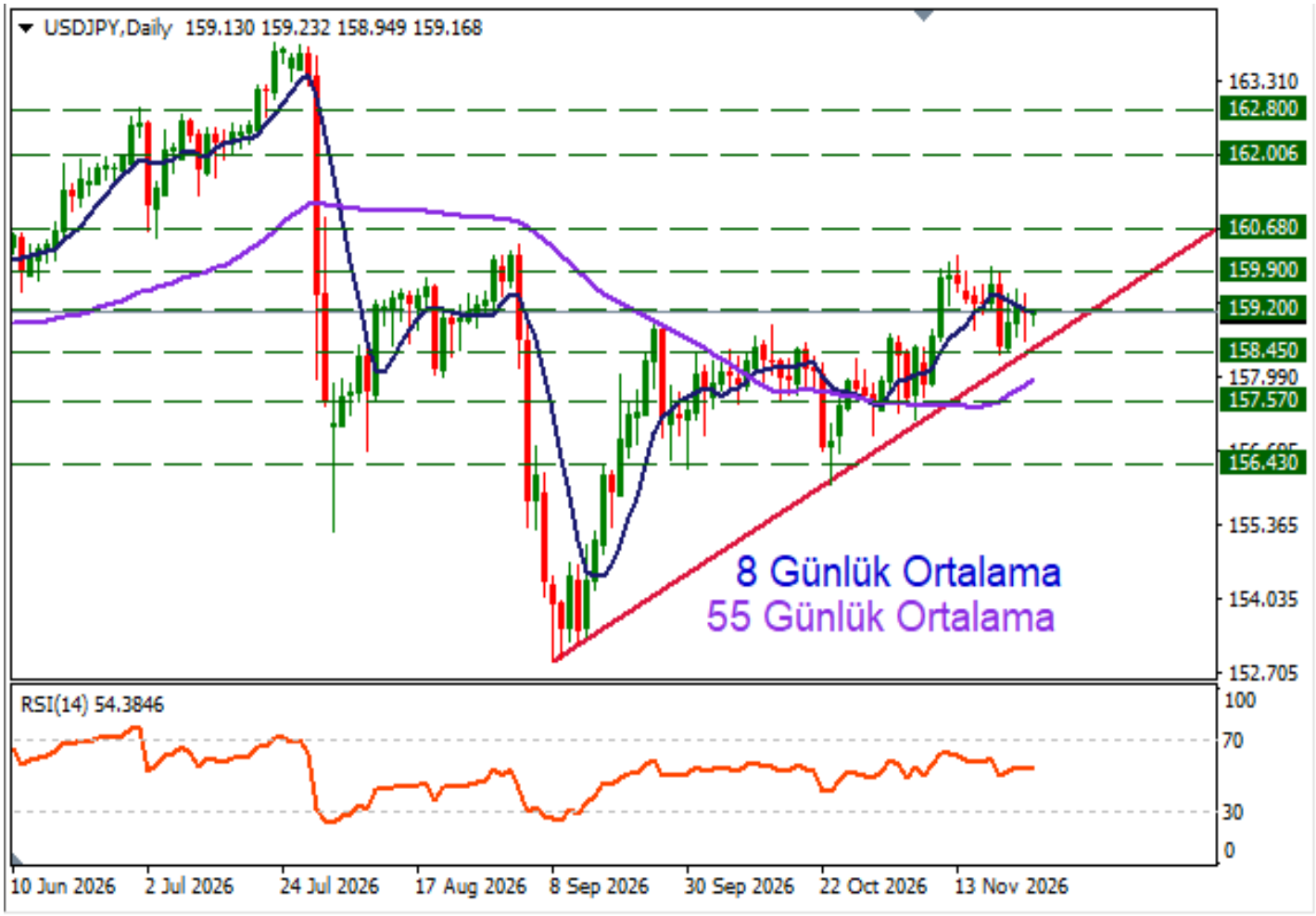

** 2026/3. Çeyrekte Müşteri Kar Oranı: %28.36 - Zarar Oranı: %71.64*

Yasal Uyarılar: Burada yer alan yatırım bilgi, yorum ve tavsiyeleri yatırım danışmanlığı kapsamında değildir. Yatırım danışmanlığı hizmeti, kişilerin risk ve getiri tercihleri dikkate alınarak kişiye özel sunulmaktadır. Burada yer alan ve hiçbir şekilde yönlendirici nitelikte olmayan içerik, yorum ve tavsiyeler genel bilgilendirme amacıyla hazırlanmıştır. Bu tavsiyeler mali durumunuz ile risk ve getiri tercihlerinize uygun olmayabilir. Bu nedenle, sadece burada yer alan bilgilere dayanılarak yatırım kararı verilmesi beklentilerinize uygun sonuçlar doğurmayabilir. Özellikle kaldıraçlı işlemlerinizde yatırdığınız para kadar kaybetme ihtimaliniz vardır. Kaldıraçlı işlemlerde yatırım danışmanlığı hizmeti de verilmemektedir. Burada yer alan yorum ve tavsiyeler, yorum ve tavsiyede bulunanların kişisel görüşlerine dayanmakta olup, herhangi bir yatırım aracının alım satım tavsiyesi veya getiri vaadi olarak yorumlanmamalıdır. Hiçbir şekilde yönlendirici nitelikte olmayan bu içerik genel anlamda bilgi vermeyi amaçlamakta olup; bu içeriğin, müşterilerin ve diğer yatırımcıların alım satım kararlarını destekleyebilecek yeterli bilgileri kapsamayabileceği dikkate alınmalıdır. Yatırım yapmadan önce piyasaların içerdiği riskleri tam olarak anladığınızdan emin olunuz. Web sitemizde yer alan bilgi ve görüşlere dayanılarak yapılacak yatırımlar ve ticari işlemlerin sonuçlarından veya ortaya çıkabilecek tüm zararlardan IKON Menkul Değerler A.Ş. sorumlu tutulamaz.